

**COMPROBANTE UNICO DE REGISTRO**

Institucion:	148 MINISTERIO DEL DEPORTE	Reporte	rptComprobanteGastos.rdlc		
U. Ejecutora:	9999 MINISTERIO DEL DEPORTE - PLANTA CENTRAL	Fecha Elaboración	No. CUR No. Original		
Unid. Desc:	0000	015 011 2022	7887	7887	
Tipo Documento Respaldo		Clase Documento	No.	No. Expediente	
COMPROBANTES ADMINISTRATIVOS DE GASTOS		RENDICION DE FONDOS SIN DETALLE DE FACTURAS	6	5844	
Clase de Registro:	REGULARIZACIÓN	Clase de Gasto:	OTROS GASTOS	RPA	RTO DEV
Banco:		Cuenta Monetaria:	1121501 FTE 1 ANTICIPO VIATICOS CORRIENTES RECURSOS FISCALES		
Comprobante	GASTOS	Numero Operación	0		
Beneficiario:	1760006350001 MINISTERIO DEL DEPORTE				

**AFECTACION PRESUPUESTARIA**



PG	SP	PY	ACT	ITEM	UBG	FTE	ORG	N. Prest	DESCRIPCION	MONTO
01	00	000	001	530303	1701	001	0000	0000	Viaticos y Subsistencias en el Interior	720.00
<b>TOTAL PRESUPUESTARIO</b>										<b>720.00</b>
IVA										0.00
<b>SUB - TOTAL</b>										<b>720.00</b>
RETENCIONES IVA										0.00
<b>TOTAL DEDUCCIONES PRESUPUESTARIO</b>										<b>0.00</b>
<b>TOTAL A PAGAR</b>										<b>720.00</b>

**SON:** SETECIENTOS VEINTE DOLARES

**DESCRIPCION:** Rendición de la Entidad: 148-9999-0 No de fondo: 882 No Entrada: 7951

DATOS APROBACIÓN		
ESTADO	REGISTRADO	APROBADO
APROBADO		
FECHA: 15/11/2022	Funcionario Responsable	Director Financiero





SOLICITUD DE AUTORIZACIÓN PARA EL CUMPLIMIENTO DE SERVICIOS INSTITUCIONALES							
NRO. SOLICITUD DE AUTORIZACIÓN PARA EL CUMPLIMIENTO DE SERVICIOS INSTITUCIONALES: 001-CAID-BPC-2022				FECHA DE SOLICITUD (dd-mmm-aaaa): 05-09-2022			
VIATICOS	X	MOVILIZACIONES		SUBSISTENCIAS		ALIMENTACIÓN	
DATOS GENERALES							
APELLIDOS Y NOMBRES DE LA O EL SERVIDOR: BLANCA ISABEL PONCE CADENA				PUESTO QUE OCUPA: ASISTENTE DE COORDINACION			
CIUDAD - PROVINCIA DEL SERVICIO INSTITUCIONAL: CUENCA - AZUAY				NOMBRE DE LA UNIDAD A LA QUE PERTENECE LA O EL SERVIDOR: COORDINACION DE ADMINISTRACION E INFRAESTRUCTURA DEPORTIVA			
FECHA SALIDA 07-09-2022		HORA 06h10		FECHA LLEGADA 16-09-2022		HORA LLEGADA 19h20	
SERVIDORES QUE INTEGRAN LOS SERVICIOS INSTITUCIONALES:							
DESCRIPCIÓN DE LAS ACTIVIDADES A EJECUTARSE: <ul style="list-style-type: none"> <li>• Apoyo para elaborar el Inventario de la Empresa CEAR EP</li> </ul>							
TRANSPORTE							
TIPO DE TRANSPORTE (Aéreo, terrestre, marítimo, otros)	NOMBRE DE TRANSPORTE	RUTA	SALIDA		LLEGADA		
			FECHA dd-mmm-aaaa	HORA hh:mm	FECHA dd-mmm-aaaa	HORA hh:mm	
AÉREO	LAN	QUITO-CUENCA	07-09-2022	06h10	07-09-2022	07h05	
AÉREO	LAN	CUENCA-QUITO	16-09-2022	18h29	16-09-2022	19h20	
DATOS PARA TRANSFERENCIA							
NOMBRE DEL BANCO: BANCO DEL PICHINCHA			TIPO DE CUENTA: AHORROS		No. DE CUENTA: 3363578500		
FIRMA DE LA O EL SERVIDOR SOLICITANTE				FIRMA DE LA O EL RESPONSABLE DE LA UNIDAD SOLICITANTE			
 <p>Firmado electrónicamente por: <b>BLANCA ISABEL PONCE CADENA</b></p>				 <p>Firmado electrónicamente por: <b>DANIELA ALEJANDRA QUIROZ CARRION</b></p>			
Nombre: BLANCA ISABEL PONCE CADENA Cargo: ASISTENTE DE COORDINACION C.I.: 1708951015				Nombre: DANIELA QUIROZ CARRION Cargo: COORDINADORA DE ADMINISTRACION E INFRAESTRUCTURA DEPORTIVA			
FIRMA DE LA MÁXIMA AUTORIDAD O SU DELEGADO				<p>NOTA: Esta solicitud deberá ser presentada para su Autorización, con por lo menos 72 horas de anticipación al cumplimiento de los servicios institucionales; salvo el caso de que por necesidades institucionales la Autoridad Nominadora autorice.</p> <ul style="list-style-type: none"> <li>• De no existir disponibilidad presupuestaria, tanto la solicitud como la autorización quedarán insubsistentes</li> <li>• El informe de Servicios Institucionales deberá presentarse dentro del término de 4 días de cumplido el servicio institucional.</li> </ul> <p>Está prohibido conceder servicios institucionales durante los días de descanso obligatorio, con excepción de las Máximas Autoridades o de casos excepcionales debidamente justificados por la Máxima Autoridad o su delegado.</p>			
 <p>Firmado electrónicamente por: <b>DANIELA ALEJANDRA QUIROZ CARRION</b></p>							
Nombre: DANIELA QUIROZ CARRION Cargo: COORDINADORA DE ADMINISTRACION E INFRAESTRUCTURA DEPORTIVA							





INFORME DEL CUMPLIMIENTO DE SERVICIOS INSTITUCIONALES			
NRO. SOLICITUD DE AUTORIZACION PARA CUMPLIMIENTO DE SERVICIOS INSTITUCIONALES: 001-CAID-BPC-2022		FECHA INFORME: (dd-mmm-aaaa) 19 de septiembre de 2022	
DATOS GENERALES			
APELLIDOS Y NOMBRES DE LA O EL SERVIDOR: BLANCA ISABEL PONCE CADENA		PUESTO QUE OCUPA: ASISTENTE DE COORDINACION	
CIUDAD - PROVINCIA DEL SERVICIO INSTITUCIONAL: CUENCA - AZUAY		NOMBRE DE LA UNIDAD A LA QUE PERTENECE LA O EL SERVIDOR: COORDINACION DE ADMINISTRACION E INFRAESTRUCTURA DEPORTIVA	
Blanca Ponce, Gabriel Vincés, Ramiro Zapata, Juan Carlos Suquinagua			
INFORME DE ACTIVIDADES Y PRODUCTOS ALCANZADOS			
<p>Mediante MD-DA-2022-2086-MEM del 05 de septiembre de 2022, la Ing. María Fernanda Sánchez, Directora Administrativa, solicita autorización al Mgs. Carlos Caicedo, Coordinador General Administrativo Financiero, para la comisión de servicios hacia el CEAR Cuenca, a continuación se realiza el detalle de los trabajos realizados:</p> <p><b>MIÉRCOLES 7 DE SEPTIEMBRE DE 2022</b>  <b>06h10:</b> Salida de la ciudad de Quito.  <b>07h05:</b> Llegada a la Ciudad de Cuenca  Con el Sr. Ramiro Zapata se realizó la revisión de 16 cajas, llenado de inventario, etiquetado y ubicación topográfica</p> <p><b>JUEVES 8 DE SEPTIEMBRE DE 2022</b>  Con el Sr. Ramiro Zapata se realizó la revisión de 16 cajas, llenado de inventario etiquetado y ubicación topográfica</p> <p><b>VIERNES 9 DE SEPTIEMBRE DE 2022</b>  Con el Sr. Ramiro Zapata se realizó la revisión de 16 cajas, llenado de inventario etiquetado y ubicación topográfica</p> <p><b>SABADO 10 DE SEPTIEMBRE DE 2022</b>  Con el Sr. Ramiro Zapata se realizó la revisión de 16 cajas, llenado de inventario etiquetado y ubicación topográfica</p> <p><b>DOMINGO 11 DE SEPTIEMBRE DE 2022</b>  Con el Sr. Ramiro Zapata se realizó la revisión de 16 cajas, llenado de inventario etiquetado y ubicación topográfica</p> <p><b>LUNES 12 DE SEPTIEMBRE DE 2022</b>  Con el Sr. Ramiro Zapata se realizó la revisión de 16 cajas, llenado de inventario etiquetado y ubicación topográfica</p> <p><b>MARTES 13 DE SEPTIEMBRE DE 2022</b>  Con el Sr. Ramiro Zapata se realizó la revisión de 16 cajas, llenado de inventario etiquetado y ubicación topográfica</p> <p><b>MIÉRCOLES 14 DE SEPTIEMBRE DE 2022</b>  Con el Sr. Ramiro Zapata se realizó la revisión de 16 cajas, llenado de inventario etiquetado y ubicación topográfica</p> <p><b>JUEVES 15 DE SEPTIEMBRE DE 2022</b>  Con el Sr. Ramiro Zapata se realizó la revisión de 16 cajas, llenado de inventario etiquetado y ubicación topográfica</p> <p><b>VIERNES 16 DE SEPTIEMBRE DE 2022</b>  Con el Sr. Ramiro Zapata se realizó la revisión de 9 cajas, llenado de inventario etiquetado y ubicación topográfica, se realizó el acta de entrega a la Coordinación Zonal y se realizó la entrega física de los archivos.</p> <p><b>17h30:</b> Traslado al aeropuerto de Cuenca  <b>18h29:</b> Salida del aeropuerto de Cuenca  <b>17h20:</b> Llegada al aeropuerto de Quito</p>			
ITINERARIO	SALIDA	LLEGADA	NOTA
FECHA (dd-mmm-aaaa)	07/09/2022	16/09/2022	Estos datos se refieren al tiempo efectivamente utilizado en el cumplimiento del servicio institucional, desde la salida del lugar de residencia o trabajo habituales o del cumplimiento del servicio institucional según sea el caso, hasta su llegada de estos sitios.
HORA (hh:mm)	06h10	19h20	

DIRECCIÓN FINANCIERA Ministerio del Deporte  
RECEPCIÓN DE DOCUMENTOS  
20 SET. 2022 11:20  
ANEXOS: 36 hojas  
Nombre: [Firma]  
RECIBIDO POR [Firma]

TRANSPORTE						
TIPO DE TRANSPORTE (Aéreo, terrestre, marítimo, otros)	NOMBRE DE TRANSPORTE	RUTA	SALIDA		LLEGADA	
			FECHA dd-mm-aaaa	HORA hh:mm	FECHA dd-mm-aaaa	HORA hh:mm
Aéreo	LATAM	Quito - Cuenca	07/09/2022	06h10	07/09/2022	07h05
Aéreo	LATAM	Cuenca - Quito	16/09/2022	18h29	16/09/2022	19h20
NOTA: En caso de haber utilizado transporte público, se deberá adjuntar obligatoriamente los pases a bordo o boletos.						
OBSERVACIONES: Adjunto ticket de Aviación						
FIRMA DE LA O EL SERVIDOR COMISIONADO				NOTA		
 <p>Firmado electrónicamente por <b>BLANCA ISABEL PONCE CADENA</b></p> <p>Nombre: Blanca Isabel Ponce Cadena Cargo: ASISTENTE DE COORDINACION</p>				<p>El presente informe deberá presentarse dentro del término de 4 días del cumplimiento de servicios institucionales, caso contrario la liquidación se demorará e incluso de no presentarlo tendría que restituir los valores percibidos. Cuando el cumplimiento de servicios institucionales sea superior al número de días autorizados, se deberá adjuntar la autorización por escrito de la Máxima Autoridad o su delegado.</p>		
FIRMAS DE APROBACIÓN						
FIRMA DE LA O EL RESPONSABLE DE LA UNIDAD DEL SERVIDOR COMISIONADO				FIRMA DE LA MÁXIMA AUTORIDAD O SU DELEGADO		
 <p>Firmado electrónicamente por <b>DANIELA ALEJANDRA QUIROZ CARRION</b></p> <p>Nombre: Ab. Daniela Quiroz Carrión Cargo: COORDINADORA DE ADMINISTRACION E INFRAESTRUCTURA DEPORTIVA</p>				 <p>Firmado electrónicamente por <b>DANIELA ALEJANDRA QUIROZ CARRION</b></p> <p>Nombre: Ab. Daniela Quiroz Carrión Cargo: COORDINADORA DE ADMINISTRACION E INFRAESTRUCTURA DEPORTIVA</p>		

**De:** Daniela Quiroz <dquiroz@deporte.gob.ec>

**Enviado:** lunes, 5 de septiembre de 2022 12:40 p. m.

**Para:** Maria F.. Sanchez <msanchez@deporte.gob.ec>

**CC:** Carlos Caicedo <ccaicedo@deporte.gob.ec>; Blanca Ponce <bponce@deporte.gob.ec>

**Asunto:** RE: SOLICITUD DE APOYO ELABORAR EL INVENTARIO DE LA EMPRESA CEAR EP

Estimada María Fernanda,

De acuerdo al pedido realizado, esta Coordinación autoriza el apoyo de la Sra. Blanca Ponce en el proceso de elaboración del inventario de la Empresa CEAR EP en el marco del proceso de liquidación de la empresa citada y en consecuencia la adquisición de pasajes aéreos.

Saludos,

Daniela Quiroz

Coordinadora de Administración e Infraestructura

[www.deporte.gob.ec](http://www.deporte.gob.ec)

Ministerio del Poder Judicial



 **Gobierno**  
del Encuentro | Juntos lo logramos

**De:** Maria F.. Sanchez <msanchez@deporte.gob.ec>

**Enviado el:** lunes, 5 de septiembre de 2022 11:25

**Para:** Daniela Quiroz <dquiroz@deporte.gob.ec>

**CC:** Carlos Caicedo <ccaicedo@deporte.gob.ec>

**Asunto:** SOLICITUD DE APOYO ELABORAR EL INVENTARIO DE LA EMPRESA CEAR EP

Estimada Daniela,

En vista de que existe necesidad de acortar los tiempos estimados para realizar el inventario de la documentación de la empresa CEAR EP que nos va a entregar, solicito a usted comedidamente, el apoyo de Blanquita Ponce que se trasladará a Cuenca para apoyo del equipo de gestión documental que se encuentra en este momento en Cuenca, la propuesta sería que incorporarse y viajar el día miércoles 07 hasta el 16 de septiembre de 2022 y si se puede culminar antes de esta fecha y retornar.

Blanquita viajaría con Gabriel Vinces y de ser el caso podríamos apoyarnos también en el equipo del centro activo 4, conforme la propuesta que nos planteaste, para que este equipo de Cuenca trabaje bajo el liderazgo de Blanquita, Ramiro Zapata y Juan Carlos Suquinagua.

Pido favor realizar las gestiones de pedido y autorizaciones para la compra de pasaje de Blanquita en el caso de ser positiva su respuesta.

Muy agradecida de antemano .



**Memorando Nro. MD-CAID-2022-0467-MEM**

**Quito, D.M., 05 de septiembre de 2022**

**PARA:** Srta. Ing. María Fernanda Sanchez Balcázar  
**Directora Administrativa**

**ASUNTO:** Solicitud de movilización para la ciudad de Cuenca-Azuay

De acuerdo a pedido realizado mediante correo electrónico adjunto, por parte de la Dirección Administrativa, con el cual solicita la colaboración de la Sra. Blanca Ponce, para brindar apoyo para elaborar el Inventario de la Empresa CEAR EP, solicito cordialmente, disponga a quien corresponda, autorice la compra de pasajes aéreos Quito-Cuenca-Quito, con el siguiente itinerario:

Salida: Miércoles 7 de septiembre de 2022 a las 06h10

Retorno: Viernes 16 de septiembre de 2022 a las 18h29

Particular que pongo en su conocimiento para los fines pertinentes.

Atentamente,

*Documento firmado electrónicamente*

Abg. Daniela Alejandra Quiroz Carrión

**COORDINADORA DE ADMINISTRACION E INFRAESTRUCTURA  
DEPORTIVA**

Anexos:

- re\_solicitud\_de\_apoyo\_elaborar\_el\_inventario\_de\_la\_empresa\_ccar\_ep.pdf

Copia:

Sra. Blanca Ponce Cadena  
**Secretaria de Coordinación - SPA4**

Sra. Tlga. Maritza Alexandra Vilaña Morales  
**Secretaria de Direccion-SPA3**

bp



Firmado electrónicamente por  
**DANIELA  
ALEJANDRA QUIROZ  
CARRION**





**Memorando Nro. MD-DA-2022-2086-MEM**

**Quito, D.M., 05 de septiembre de 2022**

**PARA:** Sr. Mgs. Carlos Efraín Caicedo Valladares  
**Coordinador General Administrativo Financiero**

**ASUNTO:** SOLICITUD DE AUTORIZACIÓN DE COMISIÓN DE SERVICIO  
HACIA CEAR CUENCA PARA EL SERVIDOR GABRIEL VINCES DE  
GESTIÓN DOCUMENTAL

De mi consideración:

En relación al informe de labores realizadas en el CEAR CUENCA, respecto a la organización, inventario y etiquetado de la gestión documental del CEAR EP, remitido mediante memorando Nro. MD-DA-2022-2046-MEM, en el que lista el número de cajas organizadas por años, que contienen la documentación a recibir por esta Cartera de Estado y el promedio de cajas inventariadas y etiquetadas durante la semana del 22 al 25 de agosto.

En reunión mantenida el día viernes 02 de septiembre de 2022 entre la Dirección de Asesoría Jurídica, el liquidador de la empresa CEAR EP y esta Dirección se concluyó la necesidad de ajustar los tiempos en el proceso de liquidación en vista que se requiere contar con los insumos para la elaboración de la minuta de la escritura pública para la liquidación del CEAR EP, en tal virtud es imperante concluir en el menor tiempo posible con el inventario de la documentación que el CEAR EP entregará al Ministerio del Deporte y en ese sentido solicito a usted, muy comedidamente, autorizar la comisión de servicios y compra de pasajes aéreos del servidor de la Dirección Administrativa, quien realizará en el CEAR CUENCA con el acompañamiento de la Sra. Blanca Ponce de la Coordinación de Infraestructura Deportiva, la siguiente actividad:

<b>Actividad a realizar</b>	<b>Período</b>	<b>Servidores</b>
Inventario y etiquetado	del 07 al 16 de septiembre de 2022	Blanca Ponce y Gabriel Vinces

Con sentimientos de distinguida consideración.

Atentamente,

**Memorando Nro. MD-DA-2022-2086-MEM**

**Quito, D.M., 05 de septiembre de 2022**

*Documento firmado electrónicamente*

**Ing. María Fernanda Sanchez Balcázar**  
**DIRECTORA ADMINISTRATIVA**

Copia:

Sr. Juan Gabriel Vinces Pacheco  
**Ayudante de Servicios Administrativos**

Sra. Blanca Ponce Cadena  
**Secretaria de Coordinación - SPA4**

Srta. Abg. Daniela Alejandra Quiroz Carrión  
**Coordinadora de Administración e Infraestructura Deportiva**



Firmado electrónicamente por:  
**MARIA FERNANDA**  
**SANCHEZ BALCAZAR**



# Comprobante de Billete Electrónico

Loc. Reserva: 3IEE54 [CheckMyTrip App](#)

Fecha de Emisión: 05 SEPTIEMBRE 22 [Equipaje](#)  
Codigo de Reserva: LA/AHLCXE  
Compania Emisora: LATAM AIRLINES ECUADOR  
Ruc: 1791807154001  
Billete Electrónico: 462-5266772792

Viajero **Ponce Cadena Blanca Isabel (ADT)** Agencia **ANDINOPARADISE TRAVEL  
GASPAR CARVAJAL 26-52 Y  
JUAN DE SOSAYA**  
Teléfono **5000993/ 0960551870**  
Fax  
IATA **79502113**  
Agente **0081**

Not available for your brand

Buy now

## Itinerario

De	A	Vuelo	Clase	Fecha	Salida	Llegada	Resa (1)	NVA(2)	NVD(3)	Último check-in	Equipaje (4)	Asiento
----	---	-------	-------	-------	--------	---------	----------	--------	--------	-----------------	--------------	---------

Wednesday 07 September 2022

QUITO	CUENCA	LA1401	X	07Sep	06:10	07:05	Ok	07Sep	07Sep			0PC
Operado por		LATAM AIRLINES GROUP		Base Tarifa		Comercializado por		X00SL5ZB		LATAM AIRLINES GROUP		
Equipo		Airbus A319		Duración		00:55 (Sin parar)						

Friday 16 September 2022

CUENCA	QUITO	LA1408	Q	16Sep	18:29	19:20	Ok	16Sep	16Sep			0PC
Operado por		LATAM AIRLINES ECUADOR		Base Tarifa		Comercializado por		Q00SL5ZB		LATAM AIRLINES GROUP		
Equipo		Airbus A320		Duración		00:51 (Sin parar)						
Comidas		Food and beverages for purchase										

(1) Ok = confirmado (2)NVA= No válido antes de (3)NVD= No válido después de(4) Cada pasajero puede registrar una determinada cantidad de equipaje sin ningún coste adicional,tal y como se indica en en la columna de equipaje.

CheckIn. En el check-in debe mostrar un documento de identificación con fotografía.

## Comprobante

Nombre : Ponce Cadena Blanca Isabel (ADT)  
Numero de Billete : 462 5266772792  
Modo de pago : CASH  
Cálculo de Tarifa : UIO LA CUE Q9.00 73.00LA UIO Q9.00 53.00USD144.00END  
Tarifa aérea : USD 144.00  
Tasa : USD 17.28EC USD 68.72OR USD 5.00WT  
Importe Total : USD 235.00  
Compania Emisora y fecha : LATAM AIRLINES ECUADOR 05Sep22  
Restriccion(es)/Endosos : NONREF/CHNGS NOT PERMITTED

La tarifa que aplica en la fecha de compra es únicamente válida para todo el itinerario y las fechas indicadas en el billete

Available for your brand

Buy now

El calculo medio de emisiones de CO2 durante el vuelo es 103.98 kg/persona  
Fuente: ICAO Calculadora de emisiones de carbono  
<http://www.icao.int/environmental-protection/CarbonOffset/Pages/default.aspx>

Le deseamos un viaje agradable

Este documento implica la creación de su billete(s) electrónico(s) en nuestros sistemas informáticos.

El transporte y otros servicios provistos por la compañía están sujetos a las condiciones de transporte, las cuáles se incorporan por referencia. Estas condiciones pueden ser obtenidas de la compañía emisora. El Itinerario/Recibo constituye el billete de pasaje a efectos del artículo 3 de la Convención de Varsovia, a menos que el transportista entregue al pasajero otro documento que cumpla con los requisitos del artículo 3. SE INFORMA A LOS PASAJEROS QUE REALICEN VIAJES EN LOS QUE EL PUNTO DE DESTINO O UNA O MAS ESCALAS INTERMEDIAS SE EFECTUEN EN UN PAIS QUE NO SEA EL DE PARTIDA DE SU VUELO, QUE PUEDEN SER DE APLICACION A LA TOTALIDAD DE SU VIAJE, INCLUIDA CUALQUIER PARTE DEL MISMO DENTRO DE UN PAIS, LOS TRATADOS INTERNACIONALES COMO LA CONVENCION DE MONTREAL O SU PREDECESOR LA CONVENCION DE VARSOVIA, INCLUYENDO SUS MODIFICACIONES (EL SISTEMA DE CONVENCION DE VARSOVIA). EN EL CASO DE AQUELLOS PASAJEROS, EL TRATADO APLICABLE, INCLUYENDO LAS CONDICIONES ESPECIALES DEL TRANSPORTE INCORPORADAS A CUALQUIER TARIFA APLICABLE, RIGE Y PUEDE LIMITAR LA RESPONSABILIDAD DEL TRANSPORTISTA EN CASOS DE MUERTE O LESIONES PERSONALES, PERDIDA O DANOS AL EQUIPAJE Y RETRASOS.

El transporte de materiales peligrosos tales como aerosoles, fuegos artificiales y líquidos inflamables a bordo del avión queda estrictamente prohibido. Si Usted no comprende estas restricciones, sírvase obtener mayor información a través de su compañía aérea.

Aviso de protección de datos: sus datos personales se procesarán de acuerdo con la política de privacidad del proveedor correspondiente y, si su reserva se realiza a través de un proveedor del sistema de reservas (GDS " ), con su política de privacidad. Estas políticas se pueden consultar en <http://www.iatatravelcenter.com/privacy> o desde el operador o GDS directamente. Debe leer esta documentación, que se aplica a su reserva y describe, por ejemplo, cómo se recopilan, almacenan, usan, publican y transfieren sus datos personales. (También aplicable para itinerarios que incluyen múltiples aerolíneas)

### Descubre nuestra nueva experiencia digital



Con nuestro nuevo Check-in automático ¡Ya no tendrás que hacer Check-in!



Compra, abona y recibe dinero en nuestra billetera virtual LATAM Wallet



Elige si quieres recibir tus notificaciones por WhatsApp o email

1. Pásmelo doble aquí

### Equipaje incluido en tu tarifa

En cabina:



1 Bolsa o mochila pequeña (Bajo el asiento delantero) 40 cm. alto, 35 cm. largo y 25 cm. ancho



1 Equipaje de mano 10 kg (Compartimiento superior) 55 cm. alto, 35 cm. largo y 25 cm. ancho

Revisa la lista de elementos restringidos en nuestro Centro de Ayuda

Si necesitas equipaje adicional puedes comprarlo en Mis Viajes o en el aeropuerto.

Revisa en el aeropuerto

### Todo listo para tu viaje

Llega al aeropuerto con anticipación y sigue estos pasos:



#### Deja tu equipaje en el counter

Si solo tienes equipaje de mano, pasa directo al control de seguridad.



#### Dirígete al control de seguridad

Presenta la tarjeta de embarque y la documentación para tu viaje.



#### Busca tu puerta de embarque

Confirma en las pantallas del aeropuerto o con nuestro personal ¡No te retraces!



#### Confirma tu grupo para abordar

Tenemos grupos de embarque. Confirma tu número y espera tu turno para abordar.

Nº de orden: A4627867CZSD

Blanca Poncedadena

LA1401

07 de septiembre de 2022

Operado por

LATAM Airlines

Quito

6:10 UIO

Cuenca

7:05 CUE

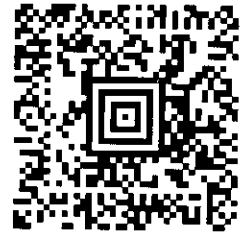

070 Reserva AHL CXE

Embarque

5:35

El embarque finalizará a las

5:50

Asiento

14F

Economy

Terminal

1

Embarque

Grupo 4





PONCECADENA BLANCA ISA LATAM

1 17:54 17C AHLCXE  
Terminal 16/Sep/2022

CUE UIO 5 LA 1408  
Madriz al Litoral Airport Aeropuerto Gatico

18:29 19:20 4625266772792

ORDENAR GATE WHILE LO USE. VERIFICAR DESPESER DEPARTURE  
QUE CUENCA ZUMBIROS AGES SE SALIDA DEL VUELO

PONCECADENA BLANCA

LA 1408 49  
Gate:Pherta

1 CUE UIO  
Seat:17C

16/99  
16/Sep/2022

AHLCXE 17:54



**CERTIFICACION PRESUPUESTARIA**

Institucion:	MINISTERIO DEL DEPORTE	NO. CERTIFICACION:	FECHA DE ELABORACIÓN		
Unid. Ejecutora:	MINISTERIO DEL DEPORTE - PLANTA CENTRAL	365	28	09	22
Unid. Desc:					
TIPO DE DOCUMENTO RESPALDO		CLASE DE DOCUMENTO RESPALDO			
COMPROBANTES ADMINISTRATIVOS DE GASTOS		COMPROMISO NORMAL OTROS GASTOS			
CLASE DE REGISTRO		COM	CLASE DE GASTO		OGA

**CERTIFICACION PRESUPUESTARIA**

PG	SP	PY	ACT	ITEM	UBG	FTE	ORG	N. Prest	DESCRIPCION	MONTO
01	00	000	001	530303	1701	001	0000	0000	Vialicos y Subsistencias en el Interior	\$6,000.00
									<b>TOTAL PRESUPUESTARIO</b>	<b>\$6,000.00</b>
									<b>TOTAL</b>	

**SON:** SEIS MIL DOLARES

**DESCRIPCION:**

En referencia al memorando No. MD-DPI-2022-0109-MEM, certifico la disponibilidad presupuestaria para la tarea "Vialicos y Subsistencias en el Interior". Código Tarea DF. 005 Actualización CP No. 362

DATOS APROBACIÓN		
ESTADO	REGISTRADO:	APROBADO:
<b>APROBADO</b>	 _____ Funcionario Responsable	_____ Director Financiero
FECHA: 28/09/2022		





Ministerio del Deporte

## SUSTENTACIÓN DE LA COMISIÓN

### FACTURAS DE HOSPEDAJE

No.	Fecha	Nombre Comercial	No. De Factura	RUC	Valor	Factura valida hasta	Factura validada en el sistema SRI	***Presentación de
1	16/9/2022	HOTEL SAN CARLOS	001-001-0028284	1130282833	360,00	29/7/2023	X	NO
<b>TOTAL</b>					<b>360,00</b>			

### FACTURAS DE ALIMENTACIÓN

No.	Fecha	Nombre Comercial	No. De Factura	RUC	Valor	Factura valida hasta	Factura validada en el sistema SRI	***Presentación de
1	7/9/2022	EL CHAVIS	001-001-000000885	0926689068001	3,25	18/7/2023	X	NO
2	7/9/2022	SABOR TROPICAL	001-001-000002305	1714445309001	8,00	18/8/2023	X	
3	8/9/2022	Rt-CHAVIS	001-001-000000901	0926689068001	15,25	18/7/2023	X	
4	8/9/2022	LOS GATOS	001-001-000000817	0104790944001	10,00	13/7/2023	X	
5	9/9/2022	MASCAMBRUDO RESTAURANTE	001-001-000000477	0105153159001	9,00	3/8/2023	X	
6	10/9/2022	LOS GATOS	001-001-0000008837	0104790944001	12,00	13/7/2023	X	
7	11/9/2022	LOS GATOS	001-001-0000008840	0104790944001	8,00	13/7/2023	X	
8	14/9/2022	COSENAS 10/24 ASADERO	001-001-000014494	0102356128001	8,00	8/8/2023	X	
9	16/9/2022	COSENAS 10/24 ASADERO	001-001-000014510	0102356128001	10,50	8/8/2023	X	
10	16/9/2022	SECOS Y ENCEBOLLADOS DONA YOLI	001-001-0000158	0921173985001	80,00	29/4/2023	X	
<b>TOTAL</b>					<b>164,00</b>			

### FACTURAS DE MOVILIZACIÓN

No.	Fecha	Nombre Comercial	No. De Factura	RUC	Valor	Factura valida hasta	***Presentación de
1							SI
2							NO
<b>TOTAL</b>							

\*\*\*Los funcionarios deberán validar sus facturas en el portal del sri. (www.sri.gob.ec) e imprimir dichos documentos y adjuntarlos a este formato.

Elaborado por:

*Blanca Isabel Ponce Cadena*

Nombre: Blanca Isabel Ponce Cadena  
C.I.: 1708951015





# HOTEL SAN CARLOS

Dirección: Madrid 1-44 y Av. España Telf. 2834 938  
Su placer y confort en Cuenca

**CHACHA PARRA JUAN CARLOS**

Dirección: Madrid 1-44 y Av. España  
Telf.: (693) 7 2862-158 / 2865-193  
CUENCA - ECUADOR

**FACTURA 001-001- N° 0028284**

R.U.C.: 0102875960001  
AUT. S.R.L.: 1130282833  
"Contribuyente Régimen RIMPE"

Fecha: 16 Septiembre 2022  
Entra: 07/09 Hora: Sale: 16/09 Hora:

N° R.U.C./C.I./PASAPORTE: 1708951015

Sr: Blanca Parra Habitación N° Persona N° Tarifa

Direc: Quito

MES	DIA 07	DIA 08	DIA 09	DIA 10	DIA 11	DIA 12	DIA 13
HABITACIÓN	14	15					
RESTAURANT							
TELÉFONO							
LAVANDERÍA							
OTROS							
<b>TOTAL DEL DÍA</b>							

Contribuyente Régimen RIMPE

GRUPO GAFARO CUENCA - CUEZADA, ROMERO JOSE ANTONIO, RUC: 010226364001 - AVT: 6668 - BENIGNO JULIO 1243 Y PISO SEAVO PBY: 2829451  
EMISION: 00028284 - 00028285 - FORMALIZACIÓN: 28 DE JULIO DE 2022 - VALOR PASA: \$9 DE JULIO DE 2022  
ORIGINAL, COPIA, IMPRIMITE - COPPA, EMISSOR

SUBTOTAL	321.43
SERVICIO %	
I.V.A. TARIFA 2%	38.57
I.V.A. 0%	
<b>TOTAL</b>	<b>360</b>

FORMA DE PAGO	
Efectivo	\$
Dinero Electrónico	\$
Tarjeta Crédito / Débito	\$
Otros	\$

RECEPCIONISTA: [Signature]  
CONFIRMADO DE HUESPED: [Signature]



Facturación Fisica > Validez de comprobantes fisicos

# Validez de comprobantes fisicos

RUC 0102875960001  
 Autorización 1130282833  
 Tipo documento Factura  
 Número documento 001-001-0028284

Fecha emisión 16/09/2022

El documento consultado se encuentra autorizado por el SRI, y deberá contener los siguientes datos:

Emisor	Receptor
CHACHA PARRA JUAN CARLOS MADRID 1-44 Y ESPAÑA	HOTEL SAN CARLOS MADRID 1-44 Y ESPAÑA
2023-07-29	6586

Esta consulta no sustenta la existencia real de la transacción, ni valida requisitos de llenado del documento

Recuerde la persona que simule, oculte, omita, falsee o engañe en la determinación de la obligación tributaria, para evitar el pago de los tributos propios o de terceros, será sancionada con pena privativa de libertad.

Artículo 298 del Código Orgánico Integral Penal.



*Yoli*

\*Contribuyente Negocio Popular- Régimen RIMPE\*

**SECOS Y ENCEBOLLADOS DOÑA YOLI**

CASTILLO BARRE JOSÉ LUIS

Dir.: Totoracocha L-2 y de los Caras • Telf. 07 4173530

Cel.: 0995920216 • Email: jcastiloba87@gmail.com

Cuenca - Ecuador

-Picantería-

**FACTURA**

R.U.C. 0921173985001

Nº. 001-001 0000158

Aut.SRI: Nº 1129868813

Cliente: *Blanca Puel*

R.U.C./C.I.: *1708951015*

Tel.: *3969200*

Dirección: *Ocaño*

Fecha: *16-09-22*

CANTIDAD	CONCEPTO	V. UNITARIO	V. SUBTOTAL
	<i>Alimentación desde el 12 al 16 de septiembre del 2022</i>		<i>80 F</i>
FORMA DE PAGO <input checked="" type="checkbox"/> EFECTIVO <input type="checkbox"/> TAR. CREDIT. ASIST. <input type="checkbox"/> DIN. ELECT. <input type="checkbox"/> OTROS		Sub Total \$.	
		Tarifa 0% \$.	
		IVA.....% \$.	
		TOTAL \$.	<i>80 F</i>

ORIGINAL BLANCA: Acquitante COPIA AZUL: Emitor

*[Signature]*  
FIRMA AUTORIZADA

*[Signature]*  
CLIENTE

 > Facturación Física > Validez de comprobantes físicos

## Validez de comprobantes físicos

RUC  
0921173985001

Autorización  
1129868813

Tipo documento  
Factura

Número documento  
001-001-0000158

Fecha emisión  
16/09/2022

El documento consultado se encuentra autorizado por el SRI, y deberá contener los siguientes datos:

Nombre  
CASTILLO BARRE JOSE LUIS

Nombre  
SECOS Y ENCEBOLLADOS DOÑA YOLI

Dirección  
TOTORACOCHA L-2 Y DE LOS CARAS

Dirección  
TOTORACOCHA L-2 Y DE LOS CARAS

Fecha emisión

2023-04-29

2134



Esta consulta no sustenta la existencia real de la transacción, ni valida requisitos de llenado del documento.

Recuerde la persona que simule, oculte, omita, falsee o engañe en la determinación de la obligación tributaria, para evitar el pago de los tributos propios o de terceros, será sancionada con pena privativa de libertad.

**Artículo 298 del Código Orgánico Integral Penal.**



**Sánchez Plaza Lorena del Rocío**  
 Dir.: Simón Bolívar 4-49 y Coronel Vargas  
 Machuca \* Cuenca - Ecuador  
 Telf.: 07 2829 850  
 Cels: 0994178284 - 09946 03963  
 E-mail: lorena270176@hotmail.com

"Contribuyente Régimen RIMPE"

**FACTURA**

R.U.C. 0102356128001

Serie 001 - 001 - 00 N° 0014510

AUT. S.R.L. # 1130323266



Fecha: 15 de septiembre 2022 RUC/CI: 1703951015

Señor (es): Blanca Paredes

Dirección: Quito

Teléfono: 3969200

Cant.	DESCRIPCIÓN	P. Unit.	Valor de Venta
	Alimentación		

<b>FORMA DE PAGO:</b> EFECTIVO <input type="checkbox"/> T. CRED. / DEB. <input type="checkbox"/> D. ELECTRONICO <input type="checkbox"/> OTROS <input type="checkbox"/>		<b>SUBTOTAL</b> \$ <b>DESCUENTO</b> \$ <b>I.V.A. 0%</b> \$ <b>I.V.A. _____%</b> \$ <b>VALOR TOTAL</b> \$ 10,50
RECIBIÓ POR FUENTE 		FIRMA AUTORIZADA 

PAUZHI MINCHALA FANNY NARCISA, GRAFICAS JOCEQUIN - TELF.: 2840 314 - CUENCA  
 R.U.C. 0301032488001 - AUT. 2278 - Nro. 0014301 AL 0014800 08-AGOSTO-2022 VALIDO HASTA 08-AGOSTO-2023

ORIGINAL BLANCO - ADQUIRENTE / COPIA ROSADA - EMISOR



Facturación Física > Validez de comprobantes físicos

## Validez de comprobantes físicos

RUC

0102356128001

Autorización

1130323266

Tipo documento

Factura

Número documento

001-001-000014510

Fecha emisión

15/09/2022

El documento consultado se encuentra autorizado por el SRI, y deberá contener los siguientes datos:

SANCHEZ PLAZA LORENA DEL ROCIO

COSITAS 1024 ASADERO

SIMÓN BOLÍVAR 4-49 Y CRNEL. VARGAS MACHUCA

SIMÓN BOLÍVAR 4-49 Y CRNEL. VARGAS MACHUCA

2023-08-08

2278



Esta consulta no sustenta la existencia real de la transacción, ni valida requisitos de llenado del documento.

Recuerde la persona que simule, oculte, omita, falsee o engañe en la determinación de la obligación tributaria, para evitar el pago de los tributos propios o de terceros, será sancionada con pena privativa de libertad.

**Artículo 298 del Código Orgánico Integral Penal.**



**Sánchez Plaza Lorena del Rocío**  
 Dir.: Simón Bolívar 4-49 y Coronel Vargas  
 Machuca \* Cuenca - Ecuador  
 Telf.: 07 2829 850  
 Cels: 0994178284 - 09946 03963  
 E-mail: lorena270176@hotmail.com

"Contribuyente Régimen RIMPE"

**FACTURA**

R.U.C. 0102356128001

AUT. S.R.L.# 1130323266

Serie 001 - 001 - 00

Nº 0014494

Fecha: 14 de Septiembre 2022 R.U.C./C.I.: 7085015

Señor (es): Blanca Rocio

Dirección: Quito Teléfono: 3969200

Cant.	DESCRIPCION	P. Unit.	Valor de Venta
1	Alimentacion		8.00

FORMA DE PAGO:

EFFECTIVO  T. CRED. / DEB.

D. ELECTRONICO  OTROS

*Blanca Rocio*  
 RECIBIÓ POR PARTE

*[Firma]*  
 FIRMA AUTORIZADA

SUBTOTAL	\$	
DESCUENTO	\$	
I.V.A. 0%	\$	
I.V.A. ____%	\$	
VALOR TOTAL	\$	8.00

ORIGINAL BLANCO; ADQUIRENTE / COPIA ROSADA; EMISOR

Facturación Física > Validez de comprobantes físicos

## Validez de comprobantes físicos

RUC

0102356128001

Autorización

1130323266

Tipo documento

Factura

Número documento

001-001-000014494

Fecha emisión

14/09/2022

El documento consultado se encuentra autorizado por el SRI, y deberá contener los siguientes datos:

SANCHEZ PLAZA LORENA DEL ROCIO

COSITAS 1024 ASADERO

SIMON BOLIVAR 4-49 Y CRNEL. VARGAS MACHUCA

SIMON BOLIVAR 4-49 Y CRNEL. VARGAS MACHUCA

2023-08-08

2278



Esta consulta no sustenta la existencia real de la transacción, ni valida requisitos de llenado del documento.

Recuerde la persona que simule, oculte, omita, falsee o engañe en la determinación de la obligación tributaria, para evitar el pago de los tributos propios o de terceros, será sancionada con pena privativa de libertad.

**Artículo 298 del Código Orgánico Integral Penal.**

# LOS GATOS VENTA DE COMIDAS Y BEBIDAS

Dirección: MANUEL VEGA 9-19 Y BOLIVAR \* Telefono: 07 2821176 / 0983303671 \* Cuenca



GARCIA ORELLANA WILSON ELIDIO RUC. 0104790944001  
 \*CONTRIBUYENTE NEGOCIO POPULAR - REGIMEN RIMPE\* AUT. SRI. 1130231966

**FACTURA** 001-001-000 / 008840

Día: 14 Mes: Septiembre Año 2022  
 Cliente: Blanca Fero  
 C.I./R.U.C.: 1718451015 Telf.: 3969200  
 Dirección: Cuico

CANT.	DESCRIPCION	V. UNIT.	V. TOTAL
1	Alimentación		8,00

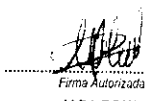
<table border="1"> <tr> <td>EFECTIVO</td> <td><input checked="" type="checkbox"/></td> <td>T. CREDITO / DÉBITO</td> <td></td> </tr> <tr> <td>DINERO ELECTRONICO</td> <td><input type="checkbox"/></td> <td>OTROS</td> <td></td> </tr> </table>	EFECTIVO	<input checked="" type="checkbox"/>	T. CREDITO / DÉBITO		DINERO ELECTRONICO	<input type="checkbox"/>	OTROS		SUBTOTAL \$ <u>8,00</u> DESCUENTO \$ <u>—</u> IVA% 0 \$ <u>—</u> IVA% \$ <u>—</u> TOTAL \$ <u>8,00</u>
EFECTIVO	<input checked="" type="checkbox"/>	T. CREDITO / DÉBITO							
DINERO ELECTRONICO	<input type="checkbox"/>	OTROS							

 Firma Autorizada  
 Firma Cliente

ORIGINAL CLIENTE / COPIA EMISOR

JARA DOMINGUEZ MARLENE DEL ROCIO RUC 0102136066001 AUT. MINST. 14098  
 DEL 0008451 AL 0009050 FECHA ELAB. 13/JULIO/2022 VAL. HASTA 13/JULIO/2023

Facturación Física > Validez de comprobantes físicos

## Validez de comprobantes físicos

RUC

0104790944001

Autorización

1130231966

Tipo documento

Factura

Número documento

001-001-000008840

Fecha emisión

11/09/2022

El documento consultado se encuentra autorizado por el SRI, y deberá contener los siguientes datos:

GARCIA ORELLANA WILSON ELIDIO

LOS GATOS

MANUEL VEGA 9-19 Y BOLIVAR

MANUEL VEGA 9-19 Y BOLIVAR

2023-07-19

14098



Esta consulta no sustenta la existencia real de la transacción, ni valida requisitos de llenado del documento.

Recuerde la persona que simule, oculte, omita, falsee o engañe en la determinación de la obligación tributaria, para evitar el pago de los tributos propios o de terceros, será sancionada con pena privativa de libertad.

**Artículo 298 del Código Orgánico Integral Penal.**



# LOS GATOS VENTA DE COMIDAS Y BEBIDAS

Dirección: MANUEL VEGA 9-19 Y BOLIVAR \* Telefono: 07 2821176 / 0983303671 \* Cuenca

GARCIA ORELLANA WILSON ELIDIO RUC. 0104790944001  
 "CONTRIBUYENTE NEGOCIO POPULAR - REGIMEN RIMPE" AUT. SRI. 1130231966

**FACTURA** 001-001-000 00000017

Día: 10 Mes: Septiembre Año: 2022

Cliente: Blanca Ponce

C.I./R.U.C.: 1708951015 Telf.: 3969200

Dirección: Cuito

CANT.	DESCRIPCION	V. UNIT.	V. TOTAL
1	Adiunata con		12.00

<input type="checkbox"/> EFECTIVO	<input checked="" type="checkbox"/> CREDITO DEBITO	SUBTOTAL \$	
<input type="checkbox"/> DINERO ELECTRONICO	<input type="checkbox"/> OTROS	DESCUENTO \$	
		IVA% 0 \$	
		IVA% \$	
		TOTAL \$	12.00

*[Firma Autorizada]*  
 Firma Autorizada: *[Firma Cliente]*  
 Firma Cliente

JARA DOMINGUEZ MARLENE DEL ROCIO RUC 0102136066001 AUT. MINST. 14698  
 DEL 0008451 AL 0009050 FECHA ELAB. 13/JULIO/2022 VAL. HASTA 13/JULIO/2023

ORIGINAL CLIENTE / COPIA EMISOR

 > Facturación Física > Validez de comprobantes físicos

## Validez de comprobantes físicos

RUC

0104790944001

Autorización

1130231966

Tipo documento

Factura

Número documento

001-001-000008837

Fecha emisión

10/09/2022

El documento consultado se encuentra autorizado por el SRI, y deberá contener los siguientes datos:

GARCIA ORELLANA WILSON ELIDIO

LOS GATOS

MANUEL VEGA 9-19 Y BOLIVAR

MANUEL VEGA 9-19 Y BOLIVAR

2023-07-19

14098



Esta consulta no sustenta la existencia real de la transacción, ni valida requisitos de llenado del documento.

Recuerde la persona que simule, oculte, omita, falsee o engañe en la determinación de la obligación tributaria, para evitar el pago de los tributos propios o de terceros, será sancionada con pena privativa de libertad.

**Artículo 298 del Código Orgánico Integral Penal.**

BARRETO REYES PATRICIO RODRIGO  
**"TASCAEMBRUJO RESTAURANTE"**



DIRECCION: TURI CENTRO  
 CELULAR: 0963511082  
 C. JENCA - ECUADOR

AUT.S.R.I. 1130305684  
 R.U.C. 0105153159001

"CONTRIBUYENTE NEGOCIO POPULAR"

FACTURA-REGIMEN RIMPE-001 001-000000477

CLIENTE: Blanca Pardo C.I.R. J.C.: 1708951015  
 DIRECCION: Don Fer TELEFONO: 3969200  
 FECHA: 9 de Septiembre 2022 CIUDAD: Quito

CANT.	DESCRIPCION	V.UNITARIO	V.TOTAL
	Alimentacion	9,00	9,00
FORMA DE PAGO: <input type="checkbox"/> DE CREDITO DEBITO <input type="checkbox"/> DINERO ELECTRONICO <input type="checkbox"/> EFECTIVO <input type="checkbox"/> OTROS <input type="checkbox"/>		SUBTOTAL \$	
 AUTORIZADA		DESCUENTO \$	
 RECIBI CONFORME		I.V.A. 0% \$	
		I.V.A. 12% \$	
		TOTAL \$ <u>9,00</u>	

Facturación Física > Validez de comprobantes físicos

## Validez de comprobantes físicos

RUC

0105153159001

Autorización

1130305684

Tipo documento

Factura

Número documento

001-001-000000477

Fecha emisión

09/09/2022

El documento consultado se encuentra autorizado por el SRI, y deberá contener los siguientes datos:

Nombre del emisor  
BARRETO REYES PATRICIO RODRIGO

Nombre del receptor  
TASCA EMBRUJO RESTAURANTE

Identificación del emisor  
S/N

Identificación del receptor  
S/N

Fecha de emisión

Fecha de autorización  
2023-08-03

Fecha de vigencia  
13944



Esta consulta no sustenta la existencia real de la transacción, ni valida requisitos de llenado del documento.

Recuerde la persona que simule, oculte, omita, falsee o engañe en la determinación de la obligación tributaria, para evitar el pago de los tributos propios o de terceros, será sancionada con pena privativa de libertad.

**Artículo 298 del Código Orgánico Integral Penal.**

# EL CHAVIS

## BEDOYA MERCHAN CRISTINA DEL CARMEN

Dirección: Av. Del Cóndor 2-14 y Calle de Los Paltas

Cel.: 0999221880 \* Cuenca - Ecuador

Aut. SRI 1130222960

RUC 0926689068001

**FACTURA 001-001-000 900901**

Contribuyente Negocio Popular Régimen Rimpe

Fecha: 8 - sept - 2022 RUC: 1708951015

Cliente: Bleda Poma

Dirección: Quito Telf: 3962400

Cant.	DESCRIPCIÓN	P. Unit.	P. Total
	<u>Alimentación</u>		<u>15.25</u>
SUBTOTAL			<u>\$15.25</u>
IVA 0%			<u>\$ -</u>
IVA 12%			<u>\$ -</u>
TOTAL			<u>\$15.25</u>

Bleda Poma Cerrón  
 CLIENTE Firma Autorizada

Imp. LA MERCED Maldonado Tacuri José Francisco RUC 0101420297001 SRI 1017  
 Telf. 2808101 emitido 18/julio/2022 válido hasta 18/julio/2023 N°0601 - 1000

FORMA DE PAGO: EFECTIVO  DINERO ELECTRONICO   
 TARJETA DE CREDITO/DEBITO  OTROS

COC.V  
Banco CLIENTE Celeste EMISOR

 > Facturación Física > Validez de comprobantes físicos

## Validez de comprobantes físicos

RUC  
0926689068001

Autorización  
1130222960

Tipo documento  
Factura

Número documento  
001-001-000000901

Fecha emisión  
08/09/2022

El documento consultado se encuentra autorizado por el SRI, y deberá contener los siguientes datos:

BEDOYA MERCHAN CRISTINA DEL CARMEN

EL CHAVIS

AV EL CONDOR 2-14 Y CALLE DE LOS PALTAS

AV EL CONDOR 2-14 Y CALLE DE LOS PALTAS

2023-07-18

1017



Esta consulta no sustenta la existencia real de la transacción, ni valida requisitos de llenado del documento.

Recuerde la persona que simule, oculte, omita, falsee o engañe en la determinación de la obligación tributaria, para evitar el pago de los tributos propios o de terceros, será sancionada con pena privativa de libertad.

**Artículo 298 del Código Orgánico Integral Penal.**

# LOS GATOS VENTA DE COMIDAS Y BEBIDAS

Dirección: MANUEL VEGA 9-19 Y BOLIVAR \* Telefono: 07 2821176 / 0983303671 \* Cuenca

GARCIA ORELLANA WILSON ELIDIO RUC. 0104790944001  
 "CONTRIBUYENTE NEGOCIO POPULAR - REGIMEN RIMPE" AUT. SRI. 1130231966

**FACTURA** 001-001-000 004817

Día: 8 Mes: Septiembre Año: 2022

Cliente: Blanca Ponce

C.I./R.U.C.: 1708951015 Telf: 3969200

Dirección: Quito

CANT.	DESCRIPCION	V. UNIT.	V. TOTAL
1	Alimentación		10 <sup>00</sup>

<input type="checkbox"/> EFECTIVO	<input type="checkbox"/> CRÉDITO / DÉBITO
<input type="checkbox"/> DINERO ELECTRONICO	<input type="checkbox"/> OTROS

SUBTOTAL \$  
 DESCUENTO \$  
 IVA% 0 \$  
 IVA% \$  
 TOTAL \$ 10<sup>00</sup>

*Blanca Ponce*  
 Cliente

*Wilson Elidio Garcia Orellana*  
 Emisor

JARA DOMINGUEZ MARLENE DEL ROCIO RUC 0102138066001 AUT. MINST. 14698  
 DEL 0008451 AL 0009050 FECHA ELAB. 13/JULIO/2022 VAL. HASTA 13/JULIO/2023

ORIGINAL CLIENTE / COPIA EMISOR

Facturación Física > Validez de comprobantes físicos

## Validez de comprobantes físicos

RUC  
0104790944001

Autorización  
1130231966

Tipo documento  
Factura

Número documento  
001-001-000008817

Fecha emisión  
08/09/2022

El documento consultado se encuentra autorizado por el SRI, y deberá contener los siguientes datos:

GARCIA ORELLANA WILSON ELIDIO

LOS GATOS

MANUEL VEGA 9-19 Y BOLIVAR

MANUEL VEGA 9-19 Y BOLIVAR

2023-07-19

14098



Esta consulta no sustenta la existencia real de la transacción, ni valida requisitos de llenado del documento.

Recuerde la persona que simule, oculte, omita, falsee o engañe en la determinación de la obligación tributaria, para evitar el pago de los tributos propios o de terceros, será sancionada con pena privativa de libertad.

**Artículo 298 del Código Orgánico Integral Penal.**



**Sabor Tropical** Coronado Andagoya Wilma Azucena  
De Sabor a sus platos exquisitos

RUC. 1714445309001

"Contribuyente Negocio Popular - Régimen RIMPE"

Direc.: España s/n Celular: 0984-545-737 Cuenca \* Ecuador

NOTA DE VENTA Serie 001-001-00 0002305

DIA MES AÑO Autorización SRI 1130368226  
7 Septiembre 2022 RUC/CI: 1708951015

Sr. ( ): Blanca Ponce  
Dirección: Quito Telf.: 3969200

ORIGINAL ADQUIRIENTE - COPIA EMISOR

Cant.	DESCRIPCIÓN	P.Unit.	V.TOTAL
1	Adm.venta cum		8 <sup>00</sup>

FORMA DE PAGO		TOTAL \$
Efectivo	\$	8 <sup>00</sup>
Dinero Elect.	\$	
Tarj. Deb./Créd.	\$	
Otros	\$	

*Blanca Ponce*  
E. AUTORIZADA

 > Facturación Física > Validez de comprobantes físicos

## Validez de comprobantes físicos

RUC  
1714445309001

Autorización  
1130368226

Tipo documento  
Nota de venta

Número documento  
001-001-000002305

Fecha emisión  
07/09/2022

El documento consultado se encuentra autorizado por el SRI, y deberá contener los siguientes datos:

CORONADO ANDAGOYA WILMA AZUCENA

ESPaña S/N

ESPaña S/N

2023-08-18

3729



Esta consulta no sustenta la existencia real de la transacción, ni valida requisitos de llenado del documento.

Recuerde la persona que simule, oculte, omita, falsee o engañe en la determinación de la obligación tributaria, para evitar el pago de los tributos propios o de terceros, será sancionada con pena privativa de libertad.

**Artículo 298 del Código Orgánico Integral Penal.**

# EL CHLAVIS

## BEDOYA MERCHAN CRISTINA DEL CARMEN

Dirección: Av. Del Cóndor 2-14 y Calle de Los Paltas

Cel.: 0999221880 \* Cuenca - Ecuador

Aut. SRI 1130222960

RUC 0926669068001

**FACTURA 001-001-000-000885**

Contribuyente Negocio Popular Régimen Rimpe

Fecha: 7 - Spt - 2022 RUC: 1708951015

Cliente: Blanca Jonee

Dirección: Cueto Telf: \_\_\_\_\_

Cant.	DESCRIPCION	P. Unit.	P. Total
	<u>Alimentación</u>		<u>3.25</u>
SUBTOTAL			\$ <u>3.25</u>
IVA 0%			\$ -
IVA 12%			\$ -
TOTAL			\$ <u>3.25</u>

  
 CLIENTE Firma Autorizada

Imp. LA MERCED Maldonado Tacuri José Francisco RUC 0101420257001 SRI 1017

Telf. 2808101 emitido 18/julio/2022 válido hasta 18/julio/2023 N°0601 - 1000

FORMA DE PAGO: EFECTIVO  DINERO ELECTRONICO   
 TARJETA DE CREDITO/DEBITO  OTROS

COC V  
Banco: CLIENTE Celeste: EMISOR

 > Facturación Física > Validez de comprobantes físicos

## Validez de comprobantes físicos

RUC  
0926689068001

Autorización  
1130222960

Tipo documento  
Factura

Número documento  
001-001-000000885

Fecha emisión  
07/09/2022

El documento consultado se encuentra autorizado por el SRI, y deberá contener los siguientes datos:

Nombre del emisor  
BEDOYA MERCHAN CRISTINA DEL CARMEN

Nombre del receptor  
EL CHAVIS

Dirección del emisor  
AV EL CONDOR 2-14 Y CALLE DE LOS PALTAS

Dirección del receptor  
AV EL CONDOR 2-14 Y CALLE DE LOS PALTAS

Fecha de emisión  
2023-07-18

Código de verificación  
1017



Esta consulta no sustenta la existencia real de la transacción, ni valida requisitos de llenado del documento.

Recuerde la persona que simule, oculte, omita, falsee o engañe en la determinación de la obligación tributaria, para evitar el pago de los tributos propios o de terceros, será sancionada con pena privativa de libertad.

**Artículo 298 del Código Orgánico Integral Penal.**

FOTOS DEL ANTES DEL ARREGLO 07 DE SEPTIEMBRE 2022

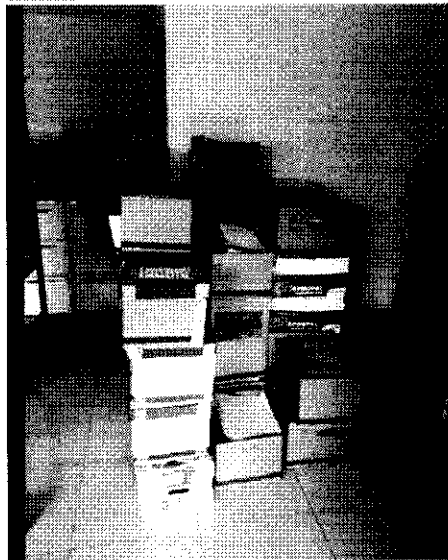
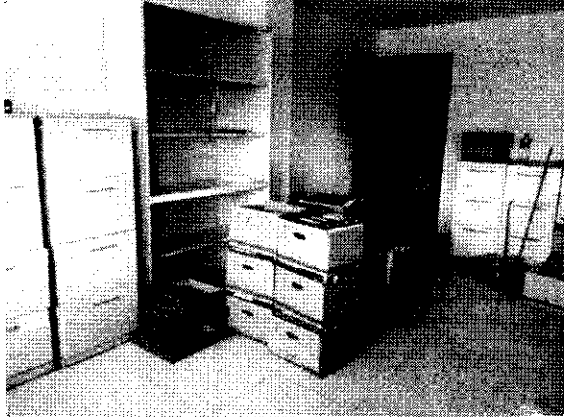
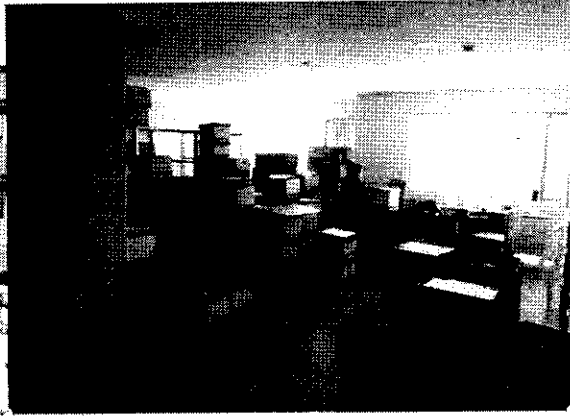



FOTOS DEL 16 DE SEPTIEMBRE 2022, CONCLUIDO EL ARREGLO

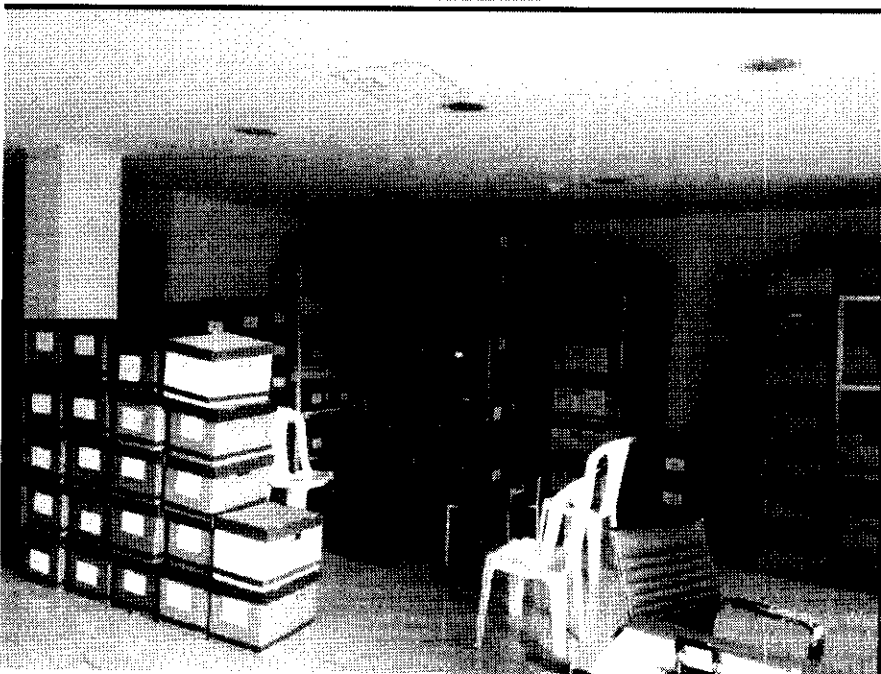





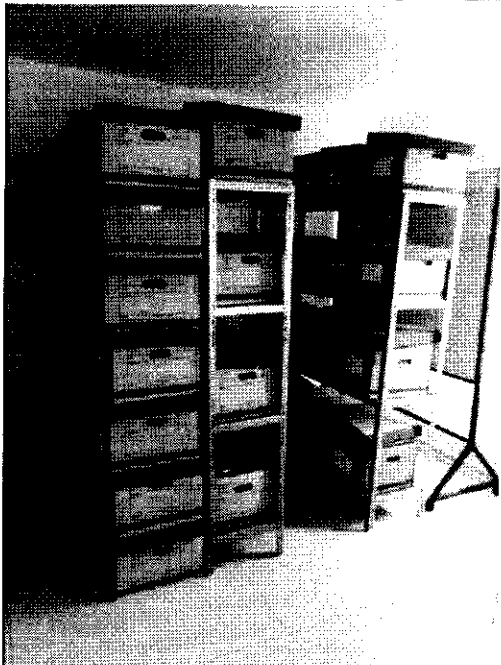



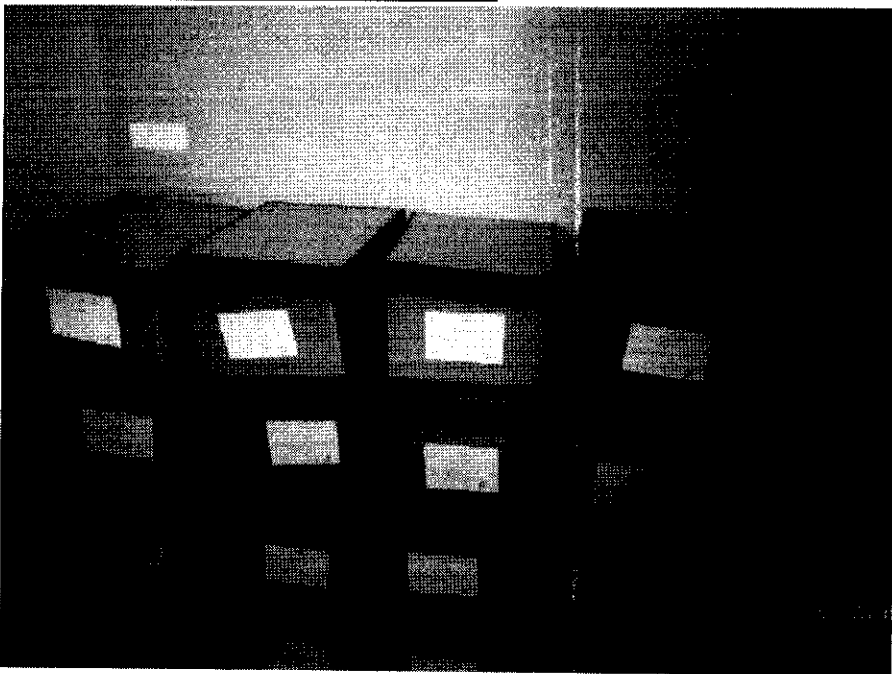



SECCION:		EMPRESA PUBLICA CENTROS DE ENTRENAMIENTO PARA EL ALTO RENDIMIENTO CEAR EP											
SUB SECCION:		ARCHIVO GENERAL CUENCA											
SERIE SUBSERIE DOCUMENTAL		N° DE EXPEDIENTE		DESCRIPCION		FECHAS EXTREMAS		N°		DESTINO FINAL		SOPORTE	
		E				ABERTURA/ CIERRE		FOJAS		DESTINO FINAL		SOPORTE	
FINANCIERO		342		REGISTRO CONCENTRACION JUEGOS JUV Y PREJUVENILES		2016	2016	575	CONSERVACION	CAJA-CARTON			
FINANCIERO	87	343		JUEGOS JUVENILES AJEDREZ		2016	2016	775	CONSERVACION	CAJA-CARTON			
FINANCIERO		344		JUEGOS JUVENILES BALONCESTO		2016	2016	600	CONSERVACION	CAJA-CARTON			
FINANCIERO		345		CORRESPONDENCIA		2016	2016	400	CONSERVACION	CAJA-CARTON			
FINANCIERO		346		PROYECTO APOYO A DEPORTISTAS FUTURO DEPORTIVO		2016	2016	300	CONSERVACION	CAJA-CARTON			
FINANCIERO	88	347		ALTO RENDIMIENTO ECUATORIANAS-DEPORTISTAS		2016	2016	600	CONSERVACION	CAJA-CARTON			
FINANCIERO		348		ALTO RENDIMIENTO MINISTERIO		2016	2016	600	CONSERVACION	CAJA-CARTON			
FINANCIERO		349		ALTO RENDIMIENTO PROYECTOS		2016	2016	475	CONSERVACION	CAJA-CARTON			
FINANCIERO		350		PROVEDOR SIE-CEAREP -005-2016		2016	2016	400	CONSERVACION	CAJA-CARTON			
FINANCIERO	89	351		PROVEDOR-CEAREP-005-2016		2016	2016	450	CONSERVACION	CAJA-CARTON			
FINANCIERO		352		PROVEDOR CEAREP-005-2016		2016	2016	500	CONSERVACION	CAJA-CARTON			
FINANCIERO		353		PROCEDOR-CEAREP-005-2016		2016	2016	100	CONSERVACION	CAJA-CARTON			
FINANCIERO		354		OFICIOS-MEMORANDOS-DIR.DESARROLLO ORG-ACTIVOS FILOS-ACTAS		2016	2016	300	CONSERVACION	CAJA-CARTON			
FINANCIERO		355		INFORMES -MARKETING-CEAR		2016	2016	600	CONSERVACION	CAJA-CARTON			
FINANCIERO	90	356		INFORME Y CONTRATO 001-CEAREP-2015-LIQUIDACIONES		2016	2016	700	CONSERVACION	CAJA-CARTON			
FINANCIERO		357		TESORERIA COMPRAS FINANCIERO		2016	2016	600	CONSERVACION	CAJA-CARTON			
FINANCIERO		358		GERRENCIA GENERAL CEAR MACAS-CARPUELA YRIO VERDE		2016	2016	500	CONSERVACION	CAJA-CARTON			
FINANCIERO		359		LIOS-CEAREP-001-2016		2016	2016	300	CONSERVACION	CAJA-CARTON			
FINANCIERO	91	360		ENTREGA IMPLEMENTOS DE RECREACION		2016	2016	400	CONSERVACION	CAJA-CARTON			
FINANCIERO		361		SIE-CEAREP-033-2016		2016	2016	450	CONSERVACION	CAJA-CARTON			
FINANCIERO		362		SIE-CEAREP-027-2016		2016	2016	110	CONSERVACION	CAJA-CARTON			
FINANCIERO		363		CE-005-CEAREP-2016		2016	2016	45	CONSERVACION	CAJA-CARTON			
FINANCIERO		364		CP-009-CEAR EP-2016		2016	2016	130	CONSERVACION	CAJA-CARTON			
FINANCIERO		365		CP-052-CEAR EP-2016		2016	2016	35	CONSERVACION	CAJA-CARTON			
FINANCIERO		366		CP-030-CEAR EP-2016		2016	2016	120	CONSERVACION	CAJA-CARTON			
FINANCIERO		367		CE-012-CEAR EP-2013-2016		2016	2016	35	CONSERVACION	CAJA-CARTON			
FINANCIERO		368		CE-006-CWEar ep-2016 TENIS DE MESA		2016	2016	40	CONSERVACION	CAJA-CARTON			
FINANCIERO		369		CE-004-2016-FEC.HOCKEY PATIN		2016	2016	38	CONSERVACION	CAJA-CARTON			
FINANCIERO		370		CE-008-CEAREP-2016		2016	2016	110	CONSERVACION	CAJA-CARTON			
FINANCIERO		371		CE-003-CEAR EP-TRIATLON		2016	2016	45	CONSERVACION	CAJA-CARTON			
FINANCIERO	92	372		CP-050-CEAR EP ATLETISMO		2016	2016	50	CONSERVACION	CAJA-CARTON			
FINANCIERO		373		CP-001-CEAR EPATLETISMO		2016	2016	30	CONSERVACION	CAJA-CARTON			
FINANCIERO		374		CP075-CEAR ATLETISMO		2016	2016	42	CONSERVACION	CAJA-CARTON			
FINANCIERO		375		CP-049-CEAREP-2016		2016	2016	32	CONSERVACION	CAJA-CARTON			
FINANCIERO		376		CE-003-CEAR EP-VELA		2016	2016	25	CONSERVACION	CAJA-CARTON			
FINANCIERO		377		CP-027-CEAR EP ATLETISMO		2016	2016	25	CONSERVACION	CAJA-CARTON			
FINANCIERO		378		CP-092-CEAR KARATE		2016	2016	32	CONSERVACION	CAJA-CARTON			
FINANCIERO		379		CP-060-DCEAR ATLETISMO		2016	2016	41	CONSERVACION	CAJA-CARTON			
FINANCIERO		380		CP-005-CEAR ATLETISMO		2016	2016	25	CONSERVACION	CAJA-CARTON			
FINANCIERO		381		CP-053-CEAR NATACION		2016	2016	32	CONSERVACION	CAJA-CARTON			
FINANCIERO		382		CP-080-CEAR CANOAJE		2016	2016	20	CONSERVACION	CAJA-CARTON			
FINANCIERO		383		CATE-CEAREP-017 SEGURIDA Y VIGILANCIA		2016	2016	35	CONSERVACION	CAJA-CARTON			
FINANCIERO		384		CONVENIO MARCO 018-CEARE P-FEC PENTATLON		2016	2016	28	CONSERVACION	CAJA-CARTON			
FINANCIERO		385		CP-044-CEAR EP ATLETISMO		2016	2016	25	CONSERVACION	CAJA-CARTON			
FINANCIERO		386		CONVENIO MARCO 017-FEC ESGRIMA		2016	2016	26	CONSERVACION	CAJA-CARTON			
FINANCIERO		387		CONVENIO MARCO 015-FEC TIRO OLIMPICO		2016	2016	25	CONSERVACION	CAJA-CARTON			
FINANCIERO		388		CP-0328-CEAR EPFEC CICLISMO		2016	2016	30	CONSERVACION	CAJA-CARTON			
FINANCIERO		389		CD-019-CERE P- CAMPEONATO IBEROAMERICANO		2016	2016	32	CONSERVACION	CAJA-CARTON			

FINANCIERO	390	CD-043-CXEAR EP FEKARATE	2016	2016	45	CONSERVACION	CAJA-CARTON
FINANCIERO	391	CP-087-CEQAR EP FEC NATACION	2016	2016	30	CONSERVACION	CAJA-CARTON
FINANCIERO	392	CE-015-CEAR EP-FEC BADMINTON	2016	2016	25	CONSERVACION	CAJA-CARTON
FINANCIERO	393	CD-031-CEAR EP-RACQUETBALLK	2016	2016	36	CONSERVACION	CAJA-CARTON
FINANCIERO	394	CE-009-CEAR FEC LUCHA	2016	2016	42	CONSERVACION	CAJA-CARTON
FINANCIERO	395	CONVEIO MARCO 0065-FEC LEV DE PESAS	2016	2016	350	CONSERVACION	CAJA-CARTON
FINANCIERO	396	CONVENIO MARCO 009-FEC VELA FEVELA	2016	2016	550	CONSERVACION	CAJA-CARTON
FINANCIERO	397	CONVENIOMARCO 010-FEC TENIS DEMESA	2016	2016	400	CONSERVACION	CAJA-CARTON
FINANCIERO	398	ENTREGA DE IMPKLEMTANCON DEPORTIVA FED.LBYP DE COTOPAXI	2016	2016	500	CONSERVACION	CAJA-CARTON
FINANCIERO	399	CP-097 FEC TAERKWONDO	2016	2016	550	CONSERVACION	CAJA-CARTON
FINANCIERO	400	CP-050-CXEARE FEC TENIS DE CAMPO	2016	2016	400	CONSERVACION	CAJA-CARTON
FINANCIERO	401	CD-012-CEAR EP-FEC CICLISMO	2016	2016	400	CONSERVACION	CAJA-CARTON
FINANCIERO	402	CD-021- FEC CICLISMO	2016	2016	100	CONSERVACION	CAJA-CARTON
FINANCIERO	403	CD-013- FEC CICLISMO	2016	2016	30	CONSERVACION	CAJA-CARTON
FINANCIERO	404	CD-005-CEAR FEC ATLETISMO	2016	2016	20	CONSERVACION	CAJA-CARTON
FINANCIERO	405	CD-007-DFEC Atletismo	2016	2016	25	CONSERVACION	CAJA-CARTON
FINANCIERO	406	CD-004- FEC ATLETISMO	2016	2016	30	CONSERVACION	CAJA-CARTON
FINANCIERO	407	CD-022- CER FEC ATEL TISMO	2016	2016	32	CONSERVACION	CAJA-CARTON
FINANCIERO	408	CD-009-CEAR EP FEC ATLETISMO	2016	2016	42	CONSERVACION	CAJA-CARTON
FINANCIERO	409	CP-102-CEAR EP- FEC ECUESTRES	2016	2016	36	CONSERVACION	CAJA-CARTON
FINANCIERO	410	CD-046-CEAR EP- FEC SURF	2016	2016	40	CONSERVACION	CAJA-CARTON
FINANCIERO	411	CD-033-CEAR EP- ESCALADA	2016	2016	25	CONSERVACION	CAJA-CARTON
FINANCIERO	412	CD-046-CEAR EP- FEC BOXEO	2016	2016	32	CONSERVACION	CAJA-CARTON
FINANCIERO	413	CD-061-CEAR EP-GIMNASIA	2016	2016	45	CONSERVACION	CAJA-CARTON
FINANCIERO	414	CD-042-CEAR EP-FEC CICLISMO	2016	2016	50	CONSERVACION	CAJA-CARTON
FINANCIERO	415	CD-038-CEAR EP FEC CICLISMO	2016	2016	15	CONSERVACION	CAJA-CARTON
FINANCIERO	416	PLAN GENEERAL DE NEGOCIOS	2016	2016	150	CONSERVACION	CAJA-CARTON
FINANCIERO	417	ACTIAS 001- MRRZO SESION EXTRAORDINARIO DIRECTORIO	2016	2016	500	CONSERVACION	CAJA-CARTON
FINANCIERO	418	AVAL PARA PROYECTO ALTO RENDIMIENTO 2013-2016	2016	2016	130	CONSERVACION	CAJA-CARTON
FINANCIERO	419	ESTADOS DE CUENTA BALANCES CEAR	2016	2016	15	CONSERVACION	CAJA-CARTON
FINANCIERO	420	ACTA ENTREGA RECEPCION DE BIENES AL CEAR	2016	2016	20	CONSERVACION	CAJA-CARTON
FINANCIERO	421	PROYECTO DE CONVENIOS	2016	2016	15	CONSERVACION	CAJA-CARTON
FINANCIERO	422	COMPROBANTES DE PAGO	2016	2016	15	CONSERVACION	CAJA-CARTON
FINANCIERO	423	RE-CS-CEAR EP-001-2016	2016	2016	20	CONSERVACION	CAJA-CARTON
FINANCIERO	424	DIRECTORIO	2016	2016	120	CONSERVACION	CAJA-CARTON
FINANCIERO	425	INFORME DE CONTRALORIA	2016	2016	24	CONSERVACION	CAJA-CARTON
FINANCIERO	426	ACTA DE TERMINACION POR MUTUO ACUERDO -008-2015	2016	2016	45	CONSERVACION	CAJA-CARTON
FINANCIERO	427	PAGO DE CONFECCION DE UNIFORMES	2016	2016	30	CONSERVACION	CAJA-CARTON
FINANCIERO	428	CATE CEAR EP-004-2016	2016	2016	500	CONSERVACION	CAJA-CARTON
FINANCIERO	429	CATE-CEAREP-001-2016	2016	2016	35	CONSERVACION	CAJA-CARTON
FINANCIERO	430	CATE-CEAREP-002-2016 SERV TRANSPORTE	2016	2016	15	CONSERVACION	CAJA-CARTON
FINANCIERO	431	CP-098-CEARE P-2016-FISICOLURISMO Y PODENCIA	2016	2016	30	CONSERVACION	CAJA-CARTON
FINANCIERO	432	CD-017-CEAREP- FEC ATLETISMO	2016	2016	35	CONSERVACION	CAJA-CARTON
FINANCIERO	433	PROCESO CATALOGO ELECTORNICO-SUMINISTROSA DE OFICINA	2016	2016	60	CONSERVACION	CAJA-CARTON
FINANCIERO	434	CATE CEAR EP-006-ADQUISICION LAPTOPS CEAR CUENCA	2016	2016	42	CONSERVACION	CAJA-CARTON
FINANCIERO	435	CATE CEAR EP-003-2016-SERV TRANSPORTE	2016	2016	37	CONSERVACION	CAJA-CARTON
FINANCIERO	436	RESOLUCION CEAR EP 024	2016	2016	25	CONSERVACION	CAJA-CARTON
FINANCIERO	437	RE-ECC-CEAREP-001 COMBUSTIBLE	2016	2016	35	CONSERVACION	CAJA-CARTON
FINANCIERO			2016	2016	60	CONSERVACION	CAJA-CARTON

FINANCIERO	438	CONTRATAION COMBUSTIBLE TIPO 2	2016	2016	30	CONSERVACION	CAJA-CARTON
FINANCIERO	439	RE-CEAREP-003 SERV CORREOS DEL ECUADOR EP	2016	2016	25	CONSERVACION	CAJA-CARTON
FINANCIERO	440	RE-CEAREP-004-EMISION PASAJES AEREOS TAME	2016	2016	38	CONSERVACION	CAJA-CARTON
FINANCIERO	441	SIE-CEAREP-001-REPUESTOS BICICLETA D EMONTANA	2016	2016	120	CONSERVACION	CAJA-CARTON
FINANCIERO	442	RE-CEARP EP-005- SERV CORREOS DELECUADOR	2016	2016	68	CONSERVACION	CAJA-CARTON
FINANCIERO	443	PROCESO POLIZAS DE SEGUROS PARA BIENES	2016	2016	80	CONSERVACION	CAJA-CARTON
FINANCIERO	444	PN-CEAREP-004-IMPLEMENTACION DEPORTIVA PARA CANOTAJE	2016	2016	25	CONSERVACION	CAJA-CARTON
FINANCIERO	445	PN-CEAREP-005-IMPLEMENTACION DEPORTIVA PARA ESGRIMA	2016	2016	36	CONSERVACION	CAJA-CARTON
FINANCIERO	446	PN-CEAREP-005-IMPLEMENTACION DEPORTIVA PARA ESGRIMA	2016	2016	40	CONSERVACION	CAJA-CARTON
FINANCIERO	447	PN-CEAREP-006- ADQUISICION PARA VELA	2016	2016	35	CONSERVACION	CAJA-CARTON
FINANCIERO	448	PN-CEAREP-001- ADQUISICION BOTE PARA KAYAC	2016	2016	20	CONSERVACION	CAJA-CARTON
FINANCIERO	449	PN-CEAREP-002- ADQUISICION BOTE DE REMO	2016	2016	30	CONSERVACION	CAJA-CARTON
FINANCIERO	450	PN-CEAREP-003-IMPLEMENTOS FEC HOCKEY PATIN	2016	2016	18	CONSERVACION	CAJA-CARTON
FINANCIERO	451	PN-CEAREP-010-ADQUISICION PARA RACQUETBALL	2016	2016	20	CONSERVACION	CAJA-CARTON
FINANCIERO	452	PN-CEAREP-011-IMPLEMENTACION DEPORTIVA PARA VELA	2016	2016	39	CONSERVACION	CAJA-CARTON
FINANCIERO	453	SIE-CEAREP-006-TEAM ECUADOR CICLISMO	2016	2016	45	CONSERVACION	CAJA-CARTON
FINANCIERO	454	SIE-CEAREP-012-SERV.ABASTECIMIENTO DE AGUA-TANQUEROS	2016	2016	30	CONSERVACION	CAJA-CARTON
FINANCIERO	455	SIE-CEAREPO-013 IMPLEMENTACION PARA TENIS DE MESA	2016	2016	20	CONSERVACION	CAJA-CARTON
FINANCIERO	456	CP-002-CEAREP-2016- CANOTAJE	2016	2016	28	CONSERVACION	CAJA-CARTON
FINANCIERO	457	CP-020-CEAR EP- FEC BOXEO	2016	2016	500	CONSERVACION	CAJA-CARTON
FINANCIERO	458	INFORME LIQUIDACION CEAR EP-DMCV-2017-0155-CONVENIO 008-CEAR EP	2016	2016	130	CONSERVACION	CAJA-CARTON
FINANCIERO	459	CP-048-CEARE P-EP- FEC ATLETISMO	2016	2016	150	CONSERVACION	CAJA-CARTON
FINANCIERO	460	CP-081-CEAREP- FEC ATLETISMO	2016	2016	20	CONSERVACION	CAJA-CARTON
FINANCIERO	461	CP-072-CEARE P- FEC ATLETISMO	2016	2016	18	CONSERVACION	CAJA-CARTON
FINANCIERO	462	CD-016-CEAR EP- FEC ATLETISMO	2016	2016	26	CONSERVACION	CAJA-CARTON
FINANCIERO	463	GD-014-FEC ATLETISMO	2016	2016	50	CONSERVACION	CAJA-CARTON
FINANCIERO	464	CD-023-CEAR EP-FEC NATACION	2016	2016	30	CONSERVACION	CAJA-CARTON
FINANCIERO	465	CP-069-CEAREP- FEC ATLETISMO	2016	2016	52	CONSERVACION	CAJA-CARTON
FINANCIERO	466	CP-011- FEC ATLETISMO	2016	2016	49	CONSERVACION	CAJA-CARTON
FINANCIERO	467	CP-016-CEAREP- FEC ATLETISMO	2016	2016	72	CONSERVACION	CAJA-CARTON
FINANCIERO	468	CP-046-CEAREP- FEC ATLETISMO	2016	2016	82	CONSERVACION	CAJA-CARTON
FINANCIERO	469	CP-062-CEAREP- FEC ATLETISMO	2016	2016	160	CONSERVACION	CAJA-CARTON
FINANCIERO	470	CD-029-CEAREP-EP FEC KARATE	2016	2016	45	CONSERVACION	CAJA-CARTON
FINANCIERO	471	CP-019-CEARE P- NATACION	2016	2016	26	CONSERVACION	CAJA-CARTON
FINANCIERO	472	CD-018-CEAREP- FEC ATLETISMO	2016	2016	35	CONSERVACION	CAJA-CARTON
FINANCIERO	473	CP-037-CEAREP- NATACION	2016	2016	45	CONSERVACION	CAJA-CARTON
FINANCIERO	474	CP-104-CEAREP- NBATAICON	2016	2016	82	CONSERVACION	CAJA-CARTON
FINANCIERO	475	GD-61-CEAREP- JUDO	2016	2016	65	CONSERVACION	CAJA-CARTON
FINANCIERO	476	CD-028-CEAREP- ATLETISMO	2016	2016	95	CONSERVACION	CAJA-CARTON
FINANCIERO	477	CD-058-CEAREP- TENIS DE CAMPO	2016	2016	27	CONSERVACION	CAJA-CARTON
FINANCIERO	478	CD-036-CEAREP- FEC ATLETISMO	2016	2016	26	CONSERVACION	CAJA-CARTON
FINANCIERO	479	CD-082-CEAREP- atletismo	2016	2016	24	CONSERVACION	CAJA-CARTON
FINANCIERO	480	CP-054-CEAREP RACQUETBALL	2016	2016	24	CONSERVACION	CAJA-CARTON
FINANCIERO	481	CD-060-CEAREP JUDO	2016	2016	18	CONSERVACION	CAJA-CARTON
FINANCIERO	482	CD-022-CEAREP ATLETISMO	2016	2016	28	CONSERVACION	CAJA-CARTON
FINANCIERO	483	CONVENIO MARCO 002-CEAREP FEC CICLISMO	2016	2016	160	CONSERVACION	CAJA-CARTON
FINANCIERO	484	CD-052-XEAREP- FEC RACQUETBALL	2016	2016	80	CONSERVACION	CAJA-CARTON
FINANCIERO	485	CP-103-GREAR EP TENIS DE MESA	2016	2016			

97

98

99

FINANCIERO	100	486	CP-101-CEARE P. CANOTAJE	2016	2016	26	CONSERVACION	CAJA-CARTON
FINANCIERO		487	CD-034-CEAREP ATLETISMO	2016	2016	35	CONSERVACION	CAJA-CARTON
FINANCIERO		488	CD-044-CEAREP SURF	2016	2016	110	CONSERVACION	CAJA-CARTON
FINANCIERO		489	CD-049-CEAREP- TENIS DE CAMPO	2016	2016	45	CONSERVACION	CAJA-CARTON
FINANCIERO		490	CD-040-CEAREP- CICLISMO	2016	2016	38	CONSERVACION	CAJA-CARTON
FINANCIERO		491	CD-032-CEAREP PENTATLON MODERNO	2016	2016	95	CONSERVACION	CAJA-CARTON
FINANCIERO		492	CP-066-CEAREP TAERKONDO	2016	2016	135	CONSERVACION	CAJA-CARTON
FINANCIERO		493	CP-066-CEAREP ATLETISMO	2016	2016	190	CONSERVACION	CAJA-CARTON
FINANCIERO		494	CP-074-CEAREP ATLETISMO	2016	2016	28	CONSERVACION	CAJA-CARTON
FINANCIERO		495	CP-063-CEAREP ATLETISMO	2016	2016	36	CONSERVACION	CAJA-CARTON
FINANCIERO		496	CP-007-CEAREP- ATLETISMO	2016	2016	75	CONSERVACION	CAJA-CARTON
FINANCIERO		497	CP-004-CEAREP BOXEO	2016	2016	70	CONSERVACION	CAJA-CARTON
FINANCIERO		498	CP-021-FEC ATLETISMO	2016	2016	82	CONSERVACION	CAJA-CARTON
FINANCIERO		499	CP-064-CEAREP- FEC ATLETISMO	2016	2016	65	CONSERVACION	CAJA-CARTON
FINANCIERO		500	CD-048-CEAREP- TENIS DE CAMPO	2016	2016	150	CONSERVACION	CAJA-CARTON
FINANCIERO		501	CD-043-CEAREP- CICLISMO	2016	2016	60	CONSERVACION	CAJA-CARTON
FINANCIERO		502	CATE-CEARP-022-SERV ALIMENTACION	2016	2016	25	CONSERVACION	CAJA-CARTON
FINANCIERO		503	CATE-ADQUIS. BASUREROS DISPENSADOR-JABON LIQUIDO	2016	2016	30	CONSERVACION	CAJA-CARTON
FINANCIERO		504	CATE-CEAREP ADQUIS. MEDICAMENTOS	2016	2016	60	CONSERVACION	CAJA-CARTON
FINANCIERO		505	CATE CEARE P SERV ALIMENTACION	2016	2016	65	CONSERVACION	CAJA-CARTON
FINANCIERO		506	CATE-CEAREP ALIMENTACION PARA DEPORTISTAS	2016	2016	26	CONSERVACION	CAJA-CARTON
FINANCIERO		507	CATE-CEAREP-013- ALIMENTACION	2016	2016	20	CONSERVACION	CAJA-CARTON
FINANCIERO		508	SESION DIRECTORIO 28-12-2016	2016	2016	90	CONSERVACION	CAJA-CARTON
FINANCIERO		509	CATE-CEAREP-009 ADQUISICION PARA BAÑOS JUEGOS JUVENILES	2016	2016	36	CONSERVACION	CAJA-CARTON
FINANCIERO		510	CATE-CEAREP-008SERV ALIMENTACION JUVENILES	2016	2016	30	CONSERVACION	CAJA-CARTON
FINANCIERO		511	CATE CXEARE P-007 ALIMNETRACION	2016	2016	500	CONSERVACION	CAJA-CARTON
FINANCIERO		512	CATE-CEARP-022-SERV-ASEO-LIMPIEZA INTEGRAL DEL CEAR	2016	2016	95	CONSERVACION	CAJA-CARTON
FINANCIERO		513	CP-026- ATKETISMO	2016	2016	54	CONSERVACION	CAJA-CARTON
FINANCIERO		514	ESCRITURA DE DONACION MEDEPORT	2016	2016	150	CONSERVACION	CAJA-CARTON
FINANCIERO		515	SIE-CEAREP- SEGURIDAD Y VIGILANCIA	2016	2016	60	CONSERVACION	CAJA-CARTON
FINANCIERO		516	SIE-CEAREP--015 MANTENIMIENTO CORRECTIVO PLANTA AGUAPOTABLE	2016	2016	120	CONSERVACION	CAJA-CARTON
FINANCIERO		517	SIE CEAR 026 SEGURIDAD Y VIGILANCIA	2016	2016	160	CONSERVACION	CAJA-CARTON
FINANCIERO		518	COTS-CEAREP-001 CONTRAT AGENCIA DE VIAJES	2016	2016	40	CONSERVACION	CAJA-CARTON
FINANCIERO		519	PROCESO CANCELADO FEC GIMNASIA	2016	2016	12	CONSERVACION	CAJA-CARTON
FINANCIERO		520	SIE-CEAR-005-	2016	2016	15	CONSERVACION	CAJA-CARTON
FINANCIERO		521	SIE CEAREP-003 SERV PROV AGUA POTABLE	2016	2016	28	CONSERVACION	CAJA-CARTON
FINANCIERO		522	ORDEN DE COMPRA CATALOGO ELECTORNICO	2016	2016	245	CONSERVACION	CAJA-CARTON
FINANCIERO		523	ACTA CONSTATAcion BIENES CEAR	2016	2016	260	CONSERVACION	CAJA-CARTON
FINANCIERO		524	LIQUIDACION GRAND PRIX SANTIAGO DE CHILE	2016	2016	23	CONSERVACION	CAJA-CARTON
FINANCIERO		525	PN-CEAREP- IMPLEMENTOSTIRO CON ARCO	2016	2016	59	CONSERVACION	CAJA-CARTON
FINANCIERO		526	60	2016	2016	45	CONSERVACION	CAJA-CARTON
FINANCIERO		527	PN-CEAREP-008- FEC RACQUETBAL	2016	2016	56	CONSERVACION	CAJA-CARTON
FINANCIERO		528	PN-CEAREP-009- FEC TIRO CON ARCO	2016	2016	57	CONSERVACION	CAJA-CARTON
FINANCIERO		529	JUEGOS JUV Y PREJUVENILES -TENIS DE MESA ESCALADA	2016	2016	300	CONSERVACION	CAJA-CARTON
FINANCIERO	102	530	SOLICITUDES DE SERVICIOS DE INSTALACIONES DEL CEAR	2016	2016	450	CONSERVACION	CAJA-CARTON
FINANCIERO		531	OFERTA SEGURIDAD LOS PROFESIONALES	2016	2016	60	CONSERVACION	CAJA-CARTON
FINANCIERO		532	OFICIOS POR SERVICIOS VARIOS DEL CEAR	2016	2016	250	CONSERVACION	CAJA-CARTON
FINANCIERO		533	JUEGOS JUV Y PREJUVENILES FISICOCULTURISMO Y GIMNASIA	2016	2016	500	CONSERVACION	CAJA-CARTON
FINANCIERO	103	534	JUEGOS PAERALIMPICOS-CONCENTRADOS GUAYAS-MANABI-STO DOMINGO	2016	2016	200	CONSERVACION	CAJA-CARTON
FINANCIERO		535	JUEGOS JUV Y PREJUV JUDO	2016	2016	400	CONSERVACION	CAJA-CARTON
FINANCIERO		536	FORMULARIOS PARA FACTURACION CEARE CUENCA	2016	2016	400	CONSERVACION	CAJA-CARTON
FINANCIERO		537	CP-056-ATLETISMO	2016	2016	15	CONSERVACION	CAJA-CARTON
FINANCIERO		538	CD-001- CICLISMO	2016	2016	200	CONSERVACION	CAJA-CARTON
FINANCIERO		539	CP-088-CEAREP- FEC KARATE	2016	2016	200	CONSERVACION	CAJA-CARTON
FINANCIERO		540	CONVENIO 005-ACTAS	2016	2016	150	CONSERVACION	CAJA-CARTON
FINANCIERO		541	CP-035-CEAREP- TRIATLON	2016	2016	100	CONSERVACION	CAJA-CARTON
FINANCIERO		542	FED.PROB.LIGAS BY PA DE NAPO	2016	2016	250	CONSERVACION	CAJA-CARTON



FINANCIERO	543	CP-055-CEAR- FEC CANOTAJE	2016	2016	150	CONSERVACION	CAJA-CARTON
FINANCIERO	544	CP-071-CEAR ATLETISMO	2016	2016	180	CONSERVACION	CAJA-CARTON
FINANCIERO	545	CP-039-CEAREP- NATACION	2016	2016	150	CONSERVACION	CAJA-CARTON
FINANCIERO	546	CP-085- CEAR NATACION	2016	2016	130	CONSERVACION	CAJA-CARTON
FINANCIERO	547	CP-012-CEAR TRIATLON	2016	2016	150	CONSERVACION	CAJA-CARTON
FINANCIERO	548	CP-018- CEAREP- LEV DE PESAS	2016	2016	250	CONSERVACION	CAJA-CARTON
FINANCIERO	549	CP-057-CEAR ATLETISMO	2016	2016	100	CONSERVACION	CAJA-CARTON
FINANCIERO	550	CP-013- NATACION	2016	2016	120	CONSERVACION	CAJA-CARTON
FINANCIERO	551	CP-054-CEAR ATLETISMO	2016	2016	150	CONSERVACION	CAJA-CARTON
FINANCIERO	552	FED PROV LIGAS BA Y PA DE SANTA ELENA	2016	2016	250	CONSERVACION	CAJA-CARTON
FINANCIERO	553	CP-073-CEAR ATLETISMO	2016	2016	200	CONSERVACION	CAJA-CARTON
FINANCIERO	554	CP-064- FEC ATLETISMO	2016	2016	80	CONSERVACION	CAJA-CARTON
FINANCIERO	555	CP-083- CEAREP- CANOTAJE	2016	2016	80	CONSERVACION	CAJA-CARTON
FINANCIERO	556	CP-003-CEAREP- ATLETISMO	2016	2016	200	CONSERVACION	CAJA-CARTON
FINANCIERO	557	CP-104-CEAREP- TRIATLON	2016	2016	70	CONSERVACION	CAJA-CARTON
FINANCIERO	558	CP-037-CEAR EP KARATE	2016	2016	150	CONSERVACION	CAJA-CARTON
FINANCIERO	559	CP-059- CEAR EP ATLETISMO	2016	2016	80	CONSERVACION	CAJA-CARTON
FINANCIERO	560	CP-029- CEARE P- TIRO CON ARCO	2016	2016	80	CONSERVACION	CAJA-CARTON
FINANCIERO	561	CP-068-CEARE P CANITAJE	2016	2016	100	CONSERVACION	CAJA-CARTON
FINANCIERO	562	CP-034- ATELTIISMO	2016	2016	150	CONSERVACION	CAJA-CARTON
FINANCIERO	563	CP-030- ATLETISMO	2016	2016	90	CONSERVACION	CAJA-CARTON
FINANCIERO	564	CP-017- CEARE P KARATE	2016	2016	70	CONSERVACION	CAJA-CARTON
FINANCIERO	565	CP-011- ATRIKETISMO	2016	2016	60	CONSERVACION	CAJA-CARTON
FINANCIERO	566	CP-006- CEAREP CICLISMO	2016	2016	100	CONSERVACION	CAJA-CARTON
FINANCIERO	567	CP-070- CEAR RAQUETBALL	2016	2016	160	CONSERVACION	CAJA-CARTON
FINANCIERO	568	CE-006-CEAREP FE LUCHA	2016	2016	150	CONSERVACION	CAJA-CARTON
FINANCIERO	569	CP-008- ATLETISMO	2016	2016	60	CONSERVACION	CAJA-CARTON
FINANCIERO	570	CP-028- KARATE	2016	2016	60	CONSERVACION	CAJA-CARTON
FINANCIERO	571	CE-009- VELA	2016	2016	150	CONSERVACION	CAJA-CARTON
FINANCIERO	572	CP-076- NATACION	2016	2016	70	CONSERVACION	CAJA-CARTON
FINANCIERO	573	CP-103- Natacion	2016	2016	70	CONSERVACION	CAJA-CARTON
FINANCIERO	574	CP-100- CANOTAJE	2016	2016	60	CONSERVACION	CAJA-CARTON
FINANCIERO	575	CP-094 NATACION	2016	2016	80	CONSERVACION	CAJA-CARTON
FINANCIERO	576	CP-089-CEAREP ATIKETISMO	2016	2016	130	CONSERVACION	CAJA-CARTON
FINANCIERO	577	CP-047-CEAREP- ATLETISMO	2016	2016	200	CONSERVACION	CAJA-CARTON
FINANCIERO	578	CEAR CUENCA SECRETARIA	2016	2016	400	CONSERVACION	CAJA-CARTON
FINANCIERO	579	JUEGOS JUV. Y PRE-JUVENILES LUCHA OLIMPICA	2016	2016	700	CONSERVACION	CAJA-CARTON
FINANCIERO	580	ADQUISICION COLKCHONES CEAR CUENCA	2016	2016	300	CONSERVACION	CAJA-CARTON
FINANCIERO	581	NECESIDADES DE FEDERACIONES ECUATORIANAS	2016	2016	700	CONSERVACION	CAJA-CARTON
FINANCIERO	582	ADQUISICION DE COLCHIONES CEAR CUENCA	2016	2016	300	CONSERVACION	CAJA-CARTON
FINANCIERO	583	CONVENIO MARCO 013- FEC ECUESTRES	2016	2016	250	CONSERVACION	CAJA-CARTON
FINANCIERO	584	CONVENIO MARCO 011- FEC GOLF	2016	2016	250	CONSERVACION	CAJA-CARTON
FINANCIERO	585	CONVENIO MARCO 005- FECX JUDO	2016	2016	400	CONSERVACION	CAJA-CARTON
FINANCIERO	586	CONVENIO MARCO 012-FEC REMO	2016	2016	240	CONSERVACION	CAJA-CARTON
FINANCIERO	587	CONVENIO MARCO 014- FEC SQUASCH	2016	2016	300	CONSERVACION	CAJA-CARTON
FINANCIERO	588	CP-069- FEC NATACION	2016	2016	60	CONSERVACION	CAJA-CARTON
FINANCIERO	589	CONVENIO 016- FEC GIMNASIA	2016	2016	63	CONSERVACION	CAJA-CARTON
FINANCIERO	590	CONVENIO MARCO 001- FEC BOXEO	2016	2016	300	CONSERVACION	CAJA-CARTON
FINANCIERO	591	COMPTOBANTES DE INGRESO	2016	2016	300	CONSERVACION	CAJA-CARTON
FINANCIERO	592	LIQUIDACION VACACIONES -PERMISOS	2016	2016	200	CONSERVACION	CAJA-CARTON
FINANCIERO	593	APORTES IESS-REPOIRTES	2016	2016	200	CONSERVACION	CAJA-CARTON
FINANCIERO	594	AJUSTES CONTABLES IESS-PAGOS	2016	2016	450	CONSERVACION	CAJA-CARTON
FINANCIERO	595	CONVENIO MARCO-0004 FEC LUCHA AMATEUR	2016	2016	450	CONSERVACION	CAJA-CARTON
FINANCIERO	596	CP-038-031-041-008-CEARE P NATACION-ATLETISMO-RACQUETBALL	2016	2016	600	CONSERVACION	CAJA-CARTON
FINANCIERO	597	CONVENIO 007- FEC TAEKWONDO	2016	2016	300	CONSERVACION	CAJA-CARTON
FINANCIERO	598	CONVENIO MARCO 005- FEC JUDO	2016	2016	300	CONSERVACION	CAJA-CARTON
FINANCIERO	599	CD-057-CEAREP RACQUETBALL	2016	2016	150	CONSERVACION	CAJA-CARTON
FINANCIERO	600	CD-010-CEAREP CICLISMO	2016	2016	180	CONSERVACION	CAJA-CARTON

FINANCIERO	601	CP-061- CEAREP ATLETISMO	2016	2016	75	CONSERVACION	CAJA-CARTON
FINANCIERO	602	CD-025-CEAREP NATACION	2016	2016	100	CONSERVACION	CAJA-CARTON
FINANCIERO	603	CP-091- FEC ATLETISMO	2016	2016	100	CONSERVACION	CAJA-CARTON
FINANCIERO	604	CD-027-CEAREP ATLETISMO	2016	2016	80	CONSERVACION	CAJA-CARTON
FINANCIERO	605	CD-011- FEC ATLETISMO	2016	2016	275	CONSERVACION	CAJA-CARTON
FINANCIERO	606	CD-036- ESCALADA	2016	2016	280	CONSERVACION	CAJA-CARTON
FINANCIERO	607	CP-067-CEAREP- NATACION	2016	2016	70	CONSERVACION	CAJA-CARTON
FINANCIERO	608	CP-040-CEAREP CANOTAJE	2016	2016	220	CONSERVACION	CAJA-CARTON
FINANCIERO	609	CP-024-CEAREP- ATLETISMO	2016	2016	95	CONSERVACION	CAJA-CARTON
FINANCIERO	610	CP-006-CEAREP- TIRO CON ARCO	2016	2016	90	CONSERVACION	CAJA-CARTON
FINANCIERO	611	CD-024-CEAR EP- TRIATLON	2016	2016	70	CONSERVACION	CAJA-CARTON
FINANCIERO	612	CD-078-CEAREP- ATLETISMO	2016	2016	145	CONSERVACION	CAJA-CARTON
FINANCIERO	613	CD-020- FEC CICLISMO	2016	2016	185	CONSERVACION	CAJA-CARTON
FINANCIERO	614	CD-013-CEAR EP FEC ATLETISMO	2016	2016	190	CONSERVACION	CAJA-CARTON
FINANCIERO	615	CD-013-CEAREP- TRIATLON	2016	2016	200	CONSERVACION	CAJA-CARTON
FINANCIERO	616	RESOLUCION F-CEAREP-GG-2016-051	2016	2016	300	CONSERVACION	CAJA-CARTON
FINANCIERO	617	PLAN ESTRATEGICO	2016	2016	15	CONSERVACION	CAJA-CARTON
FINANCIERO	618	ACTA DIRECTORIO 001-	2016	2016	400	CONSERVACION	CAJA-CARTON
FINANCIERO	619	INFORME DE PROYECTOS ALTO RENDIMIENTO	2016	2016	380	CONSERVACION	CAJA-CARTON
FINANCIERO	620	RECOMENDACIONES DE MARKETING	2016	2016	650	CONSERVACION	CAJA-CARTON
FINANCIERO	621	RENUNCIA DOLORES RIVERA	2016	2016	38	CONSERVACION	CAJA-CARTON
FINANCIERO	622	AVAL TRANSFERENCIA ARELLANO CARLOS	2016	2016	100	CONSERVACION	CAJA-CARTON
FINANCIERO	623	CONVENIO MARCO 002- CEAREP	2016	2016	45	CONSERVACION	CAJA-CARTON
FINANCIERO	624	DIRECCION ACTA 002	2016	2016	350	CONSERVACION	CAJA-CARTON
FINANCIERO	625	CONVENIO DE ADMINISTRACION	2016	2016	12	CONSERVACION	CAJA-CARTON
FINANCIERO	626	PRESUPUESTO PLAN ESTRATEGICO	2016	2016	450	CONSERVACION	CAJA-CARTON
FINANCIERO	627	SIER-CEAREP-021-2016	2016	2016	150	CONSERVACION	CAJA-CARTON
FINANCIERO	628	SIER-CEAREP-020-2017	2016	2016	300	CONSERVACION	CAJA-CARTON
FINANCIERO	629	SIER-CEAREP-018-2018	2016	2016	100	CONSERVACION	CAJA-CARTON
FINANCIERO	630	SIER-CEAREP-016-2019	2016	2016	400	CONSERVACION	CAJA-CARTON
FINANCIERO	631	SIER-CEAREP-019-2020	2016	2016	200	CONSERVACION	CAJA-CARTON
FINANCIERO	633	JUEGOS NACIONALES ATLETISMO	2016	2016	300	CONSERVACION	CAJA-CARTON
FINANCIERO	634	CEAR CUENCA SECRETARIA EXPEDIENTES MARZO - JUNIO	2016	2016	400	CONSERVACION	CAJA-CARTON
FINANCIERO	635	PROYECTO DE MANTENIMIENTO ESTADIO DEPORTIVO COCA COLA NACIONAL	2016	2016	300	CONSERVACION	CAJA-CARTON
FINANCIERO	636	COMPRESA DE MANTENIMIENTO CONSERVACIONES BANCARIAS	2016	2016	600	CONSERVACION	CAJA-CARTON
FINANCIERO	637	EXPEDIENTES ACTIVIDADES OCT, NOV DOCUMENTACION RECEPCION CEAR	2016	2016	700	CONSERVACION	CAJA-CARTON
FINANCIERO	638	JUEGOS DE MENORES 2016, NOVIEMBRE DICIEMBRE	2016	2016	533	CONSERVACION	CAJA-CARTON
FINANCIERO	639	JUEGOS VACACIONALES BALONCESTO BOLEYBOL SALA FUTBOL	2016	2016	300	CONSERVACION	CAJA-CARTON
FINANCIERO	640	ACTAS ENTREGA RECEPCION CEAR -CUENCA	2016	2016	200	CONSERVACION	CAJA-CARTON
FINANCIERO	641	EMPRESA PUBLICA-SALDO DISPONIBLE FONDOS	2016	2016	200	CONSERVACION	CAJA-CARTON
FINANCIERO	642	GERENCIA GENERAL TRANSPORTE BIENES CARPUELA DURAN RIOVERDE	2016	2016	300	CONSERVACION	CAJA-CARTON
FINANCIERO	643	JUEGOS PREJUVENILES Y JUVENILES TAKONDO GIMNASIA ARTISTICA	2016	2016	300	CONSERVACION	CAJA-CARTON
FINANCIERO	644	ESTUDIO PREVIO PARA MANTENIMIENTO CEAR	2016	2016	50	CONSERVACION	CAJA-CARTON
FINANCIERO	645	BOMBAS PISCINA CEAR	2016	2016	60	CONSERVACION	CAJA-CARTON
FINANCIERO	646	BOMBAS CEAR CONTROL DE MANTENIMIENTO	2016	2016	50	CONSERVACION	CAJA-CARTON
FINANCIERO	647	ACTA DE LIQUIDACION MINISTERIO DEL DEPORTE Y EMPRESA PUBLICA	2016	2016	10	CONSERVACION	CAJA-CARTON
FINANCIERO	648	INFORME UNIDAD TALENTOS DEPORTIVOS	2016	2016	50	CONSERVACION	CAJA-CARTON
FINANCIERO	649	TERMINOS DE REFERENCIA PARA SERVICIO DE ALIMENTACION CEAR	2016	2016	40	CONSERVACION	CAJA-CARTON
FINANCIERO	650	NOMINA DE EMPLEADOS ALBY CLEAN	2016	2016	60	CONSERVACION	CAJA-CARTON
FINANCIERO	651	REQUERIMIENTO DE HOSPEDAJE CEAR	2016	2016	50	CONSERVACION	CAJA-CARTON
FINANCIERO	652	SOLICITUDES DE PERMISOS	2016	2016	40	CONSERVACION	CAJA-CARTON
FINANCIERO	653	ACTAS DE BIENES	2016	2016	30	CONSERVACION	CAJA-CARTON
FINANCIERO	654	CONTROL DE ALIMENTACION CEAR CUENCA	2016	2016	30	CONSERVACION	CAJA-CARTON
FINANCIERO	655	PERMISOS DEL PERSONAL CEAR CUENCA	2016	2016	40	CONSERVACION	CAJA-CARTON
FINANCIERO	656	GERENCIA GENERAL INFRAESTRUCTURA TTHH	2016	2016	508	CONSERVACION	CAJA-CARTON
FINANCIERO	657	VIATICOS 2017	2016	2016	30	CONSERVACION	CAJA-CARTON
FINANCIERO	658	AUTORIZACIONES DE ACTIVOS FUJOS	2016	2016	20	CONSERVACION	CAJA-CARTON
FINANCIERO	659	RESOLUCIONES GERENCIA VARIOS ARCHIVO	2016	2016	795	CONSERVACION	CAJA-CARTON

FINANCIERO	660	CUSTOSSECURITY	2016	500	CONSERVACION	CAJA-CARTON
FINANCIERO	661	ACTAS EXTRAORDINARIAS DE REUNION DE COMITADO DE PROTECCION Y DEFENSA DE LA CALIDAD	2016	300	CONSERVACION	CAJA-CARTON
117	662	PROYECTO A DEPORTISTAS CON FUTURO LIQUIDACIONES	2016	300	CONSERVACION	CAJA-CARTON
FINANCIERO	663	CONTRATO SERVICIOS OCASIONALES TALENTO HUMANO	2016	300	CONSERVACION	CAJA-CARTON
FINANCIERO	664	ELABORACION DE PLACAS HOSPEDAJE EXAMEN ANTROPOMETRICOS	2016	400	CONSERVACION	CAJA-CARTON
FINANCIERO	665	JUEGOS NACIONALES PESAS Y CICLISMO	2016	600	CONSERVACION	CAJA-CARTON
118	666	FORMULARIOS CONTROL DE ALIMENTACION CEAR	2016	200	CONSERVACION	CAJA-CARTON
FINANCIERO	667	EXPEDIENTES AGOSTO-SEPTIEMBRE INGRESOS QUIPUX	2016	600	CONSERVACION	CAJA-CARTON
FINANCIERO	668	INFORME SEMPLADES Y EMCO	2016	100	CONSERVACION	CAJA-CARTON
FINANCIERO	669	SIE-CEAREP -007-2016	2016	100	CONSERVACION	CAJA-CARTON
119	670	SIE-CEAREP -014-2016	2016	600	CONSERVACION	CAJA-CARTON
FINANCIERO	671	SIE-CEAREP -011-2016	2016	400	CONSERVACION	CAJA-CARTON
FINANCIERO	672	RESOLUCION CEAR ALTO RENDIMIENTO	2016	200	CONSERVACION	CAJA-CARTON
120	673	CEAR CUENCA SECRETARIA CORRESPONDENCIA -2016	2016	650	CONSERVACION	CAJA-CARTON
FINANCIERO	674	FACTURAS JUNIO-AGOSTO-2016	2016	500	CONSERVACION	CAJA-CARTON
FINANCIERO	675	CEAR COMUNICACIONES INVITACIONES EXTERNAS INTERNAS	2016	100	CONSERVACION	CAJA-CARTON
FINANCIERO	676	JUEGOS PREJUVENILES Y JUVENILES TAEKONDO GIMNASIA ARTISTICA	2016	800	CONSERVACION	CAJA-CARTON
FINANCIERO	677	CIE-CEAR-022-2016	2016	600	CONSERVACION	CAJA-CARTON
121	678	CIE-CEAR-023-2016	2016	400	CONSERVACION	CAJA-CARTON
FINANCIERO	679	CIE-CEAR-024-2016	2016	500	CONSERVACION	CAJA-CARTON
FINANCIERO	680	CIE-CEAR-025-2016	2016	300	CONSERVACION	CAJA-CARTON
FINANCIERO	681	INGRESOS Y EGRESOS ENERO -DICIEMBRE -2016	2016	400	CONSERVACION	CAJA-CARTON
122	682	INGRESOS Y EGRESOS ENERO -DICIEMBRE -2016	2016	500	CONSERVACION	CAJA-CARTON
FINANCIERO	683	JUEGOS PARALIMPICOS 05-12-2016	2016	300	CONSERVACION	CAJA-CARTON
FINANCIERO	684	CEAR MATRIZ FUNCIONARIOS DE EP-RECEPCION DE EQUIPOS	2016	300	CONSERVACION	CAJA-CARTON
FINANCIERO	685	CONCENTRADO PRIMEROS DIAS MES DE NOVIEMBRE 2016	2016	786	CONSERVACION	CAJA-CARTON
FINANCIERO	686	JUEGOS PREJUVENILES Y JUVENILES NATACION	2016	525	CONSERVACION	CAJA-CARTON
123	687	FUTUROS TALENTOS DEL 1 AL 18 DICIEMBRE SERVICIO ALIMENTACION	2016	600	CONSERVACION	CAJA-CARTON
FINANCIERO	688	ACTAS CAPACITACION DE AREAS DEL CEAR DE CUENCA	2015	225	CONSERVACION	CAJA-CARTON
FINANCIERO	689	RE-CEAREP 009-2016	2016	40	CONSERVACION	CAJA-CARTON
FINANCIERO	690	RE-CEAREP 001-2016	2016	13	CONSERVACION	CAJA-CARTON
FINANCIERO	691	RE-CEAREP 007-2016	2016	40	CONSERVACION	CAJA-CARTON
1	1	COMPROBANTE DE PAGO 001	2017	500	CONSERVACION	CAJA-CARTON
FINANCIERO	2	COMPROBANTE DE PAGO 017	2017	600	CONSERVACION	CAJA-CARTON
11	3	COMPROBANTE DE PAGO 019 AL 024	2017	400	CONSERVACION	CAJA-CARTON
FINANCIERO	4	COMPROBANTE DE PAGO 025 AL 031	2017	400	CONSERVACION	CAJA-CARTON
FINANCIERO	5	COMPROBANTE DE PAGO 032AL 043	2017	500	CONSERVACION	CAJA-CARTON
10	6	COMPROBANTE DE PAGO 044AL 046	2017	400	CONSERVACION	CAJA-CARTON
FINANCIERO	7	COMPROBANTE DE PAGO 047AL 054	2017	400	CONSERVACION	CAJA-CARTON
FINANCIERO	9	COMPROBANTE DE PAGO 056 AL 079	2017	500	CONSERVACION	CAJA-CARTON
FINANCIERO	10	COMPROBANTE DE PAGO 077-	2017	600	CONSERVACION	CAJA-CARTON
9	11	COMPROBANTE DE PAGO 80 AL 84	2017	500	CONSERVACION	CAJA-CARTON
FINANCIERO	12	COMPROBANTE DE PAGO 085 AL 095	2017	600	CONSERVACION	CAJA-CARTON
FINANCIERO	13	COMPROBANTE DE PAGO 093-096-097-098-099-100-101	2017	500	CONSERVACION	CAJA-CARTON
8	14	COMPROBANTE DE PAGO 102-103-104	2017	400	CONSERVACION	CAJA-CARTON
FINANCIERO	15	COMPROBANTE DE PAGO -105-106-107-108-109-110	2017	500	CONSERVACION	CAJA-CARTON
FINANCIERO	16	COMPROBANTE DE PAGO -111-112	2017	400	CONSERVACION	CAJA-CARTON
16	16	COMPROBANTE DE PAGO 111-112	2017	500	CONSERVACION	CAJA-CARTON
FINANCIERO	17	COMPROBANTE DE PAGO 113-122	2017	400	CONSERVACION	CAJA-CARTON
FINANCIERO	19	COMPROBANTE DE PAGO 125-135	2017	400	CONSERVACION	CAJA-CARTON
FINANCIERO	39	COMPROBANTE DE PAGO 144-418-417	2017	500	CONSERVACION	CAJA-CARTON
15	22	COMPROBANTE DE PAGO 144-AL 151	2017	300	CONSERVACION	CAJA-CARTON
FINANCIERO	24	COMPROBANTE DE PAGO 176-185	2017	500	CONSERVACION	CAJA-CARTON
FINANCIERO	25	COMPROBANTE DE PAGO 0186 AL 204	2017	300	CONSERVACION	CAJA-CARTON
FINANCIERO	26	COMPROBANTE DE PAGO 205-222	2017	500	CONSERVACION	CAJA-CARTON
14	27	COMPROBANTE DE PAGO 223-228	2017	600	CONSERVACION	CAJA-CARTON
FINANCIERO	28	COMPROBANTE DE PAGO 230-243	2017	500	CONSERVACION	CAJA-CARTON
FINANCIERO	29	COMPROBANTE DE PAGO 0236	2017	500	CONSERVACION	CAJA-CARTON

FINANCIERO	50	COMPROBANTE DE PAGO 244-270	2017	2017	600	CONSERVACION	CAJA-CARTON
FINANCIERO	31	COMPROBANTE DE PAGO 0271 AL 284	2017	2017	400	CONSERVACION	CAJA-CARTON
FINANCIERO	32	COMPROBANTE DE PAGO 285 AL 299	2017	2017	500	CONSERVACION	CAJA-CARTON
FINANCIERO	33	COMPROBANTE DE PAGO 300-306	2017	2017	400	CONSERVACION	CAJA-CARTON
FINANCIERO	34	COMPROBANTE DE PAGO 307-323	2017	2017	300	CONSERVACION	CAJA-CARTON
FINANCIERO	35	COMPROBANTE DE PAGO 324-355	2017	2017	400	CONSERVACION	CAJA-CARTON
FINANCIERO	36	COMPROBANTE DE PAGO 356-379	2017	2017	400	CONSERVACION	CAJA-CARTON
FINANCIERO	37	FACTURACION CEAR RIO VERDE	2017	2017	400	CONSERVACION	CAJA-CARTON
FINANCIERO	38	COMPROBANTE DE PAGO 380-396	2017	2017	400	CONSERVACION	CAJA-CARTON
FINANCIERO	39	COMPROBANTE DE PAGO 397-415	2017	2017	500	CONSERVACION	CAJA-CARTON
FINANCIERO	40	COMPROBANTE DE PAGO 429-440	2017	2017	250	CONSERVACION	CAJA-CARTON
FINANCIERO	41	COMPROBANTE DE PAGO 441-452	2017	2017	600	CONSERVACION	CAJA-CARTON
FINANCIERO	42	COMPROBANTE DE PAGO 453-466	2017	2017	600	CONSERVACION	CAJA-CARTON
FINANCIERO	43	COMPROBANTE DE PAGO 467-489	2017	2017	600	CONSERVACION	CAJA-CARTON
FINANCIERO	44	COMPROBANTE DE PAGO 0492	2017	2017	400	CONSERVACION	CAJA-CARTON
FINANCIERO	45	COMPROBANTE DE PAGO 500-570	2017	2017	300	CONSERVACION	CAJA-CARTON
FINANCIERO	46	COMPROBANTE DE PAGO 511-532-510-515-	2017	2017	200	CONSERVACION	CAJA-CARTON
FINANCIERO	47	COMPROBANTE DE PAGO 533-549	2017	2017	400	CONSERVACION	CAJA-CARTON
FINANCIERO	48	COMPROBANTE DE PAGO 550-558	2017	2017	300	CONSERVACION	CAJA-CARTON
FINANCIERO	49	COMPROBANTE DE PAGO DEL-559-577	2017	2017	500	CONSERVACION	CAJA-CARTON
FINANCIERO	50	COMPROBANTE DE PAGO DEL 578-587-584-586	2017	2017	300	CONSERVACION	CAJA-CARTON
FINANCIERO	51	COMPROBANTE DE PAGO DEL 589-593	2017	2017	400	CONSERVACION	CAJA-CARTON
FINANCIERO	52	COMPROBANTE DE PAGO DEL 595-605-603-602	2017	2017	300	CONSERVACION	CAJA-CARTON
FINANCIERO	53	COMPROBANTE DE PAGO DEL 606-632-610-611	2017	2017	500	CONSERVACION	CAJA-CARTON
FINANCIERO	54	COMPROBANTE DE PAGO DEL 615-	2017	2017	400	CONSERVACION	CAJA-CARTON
FINANCIERO	55	COMPROBANTE DE PAGO DEL 616-	2017	2017	400	CONSERVACION	CAJA-CARTON
FINANCIERO	56	COMPROBANTE DE PAGO DEL 617-	2017	2017	400	CONSERVACION	CAJA-CARTON
FINANCIERO	57	COMPROBANTE DE PAGO DEL 633-653	2017	2017	400	CONSERVACION	CAJA-CARTON
FINANCIERO	58	COMPROBANTE DE PAGO DEL 654-656	2017	2017	600	CONSERVACION	CAJA-CARTON
FINANCIERO	59	COMPROBANTE DE PAGO DEL 657-665	2017	2017	500	CONSERVACION	CAJA-CARTON
FINANCIERO	60	COMPROBANTE DE PAGO DEL 666-687-676-677-678-679-680	2017	2017	400	CONSERVACION	CAJA-CARTON
FINANCIERO	61	COMPROBANTE DE PAGO DEL 683-690	2017	2017	200	CONSERVACION	CAJA-CARTON
FINANCIERO	62	COMPROBANTE DE PAGO DEL 691-699-691-693	2017	2017	300	CONSERVACION	CAJA-CARTON
FINANCIERO	62.1	COMPROBANTE DE PAGO DEL 700-727-	2017	2017	800	CONSERVACION	CAJA-CARTON
FINANCIERO	63	COMPROBANTE DE PAGO DEL 728-730-	2017	2017	600	CONSERVACION	CAJA-CARTON
FINANCIERO	64	COMPROBANTE DE PAGO 739 AL 744	2017	2017	400	CONSERVACION	CAJA-CARTON
FINANCIERO	65	COMPROBANTE DE PAGO 745 AL 747	2017	2017	500	CONSERVACION	CAJA-CARTON
FINANCIERO	66	COMPROBANTE DE PAGO 0748 AL 0753	2017	2017	500	CONSERVACION	CAJA-CARTON
FINANCIERO	67	COMPROBANTE DE PAGO 0754 AL 0759	2017	2017	600	CONSERVACION	CAJA-CARTON
FINANCIERO	68	COMPROBANTE DE PAGO DEL 760-766	2017	2017	600	CONSERVACION	CAJA-CARTON
FINANCIERO	69	COMPROBANTE DE PAGO DEL 769-785	2017	2017	500	CONSERVACION	CAJA-CARTON
FINANCIERO	70	COMPROBANTE DE PAGO DEL 987-1014	2017	2017	600	CONSERVACION	CAJA-CARTON
FINANCIERO	71	COMPROBANTE DE PAGO DEL 792-800	2017	2017	600	CONSERVACION	CAJA-CARTON
FINANCIERO	72	COMPROBANTE DE PAGO DEL 801-802	2017	2017	300	CONSERVACION	CAJA-CARTON
FINANCIERO	73	COMPROBANTE DE PAGO DEL 802-	2017	2017	500	CONSERVACION	CAJA-CARTON
FINANCIERO	74	COMPROBANTE DE PAGO DEL 803-815	2017	2017	500	CONSERVACION	CAJA-CARTON
FINANCIERO	75	COMPROBANTE DE PAGO DEL 816-818	2017	2017	500	CONSERVACION	CAJA-CARTON
FINANCIERO	76	COMPROBANTE DE PAGO DEL 819-828	2017	2017	600	CONSERVACION	CAJA-CARTON
FINANCIERO	77	COMPROBANTE DE PAGO DEL 829-841	2017	2017	500	CONSERVACION	CAJA-CARTON
FINANCIERO	78	COMPROBANTE DE PAGO DEL 842-849	2017	2017	600	CONSERVACION	CAJA-CARTON
FINANCIERO	79	COMPROBANTE DE PAGO DEL 850-809	2017	2017	600	CONSERVACION	CAJA-CARTON
FINANCIERO	1	OFICIOS DE DEPARTAMENTO 1	2017	2017	500	CONSERVACION	CAJA-CARTON
FINANCIERO	2	CONVENIOS -2017	2017	2017	300	CONSERVACION	CAJA-CARTON
FINANCIERO	3	INFORMES USOS CUPOS CEAR CUENCA MACAS RIOVERDE CARIPIUELA	2017	2017	200	CONSERVACION	CAJA-CARTON
FINANCIERO	4	ASESORIA TECNICA CONTABLE ALTO RENDIMIENTO	2017	2017	300	CONSERVACION	CAJA-CARTON
FINANCIERO	5	DIRECTORIO ACTA 2007	2017	2017	300	CONSERVACION	CAJA-CARTON
FINANCIERO	6	DIRECTORIO ACTAS RESOLUCIONES	2017	2017	300	CONSERVACION	CAJA-CARTON
FINANCIERO	7	NORMATIVAS 2017	2017	2017	300	CONSERVACION	CAJA-CARTON

FINANCIERO	8	RESOLUCIONES VARIAS	2017	2017	300	CONSERVACION	CAJA-CARTON
FINANCIERO	9	DIRECTORIO ACTAS 006	2017	2017	150	CONSERVACION	CAJA-CARTON
FINANCIERO	10	DIRECTORIO ACTAS 002	2017	2017	250	CONSERVACION	CAJA-CARTON
FINANCIERO	11	DIRECTORIO ACTAS 003	2017	2017	150	CONSERVACION	CAJA-CARTON
FINANCIERO	12	DIRECTORIO ACTAS 004	2017	2017	200	CONSERVACION	CAJA-CARTON
FINANCIERO	13	SESION EXTRAORDINARIA 27 SEPTIEMBRE 2017	2017	2017	120	CONSERVACION	CAJA-CARTON
FINANCIERO	14	SRI COMPROBANTE ELECTRONICO PAGO	2017	2017	50	CONSERVACION	CAJA-CARTON
FINANCIERO	15	VIATICOS ARCHIVO 2017	2017	2017	150	CONSERVACION	CAJA-CARTON
FINANCIERO	16	INFORME FINANCIERO 001-DAF -2017	2017	2017	150	CONSERVACION	CAJA-CARTON
FINANCIERO	17	EMCON ENERO- AGOSTO 2017	2017	2017	400	CONSERVACION	CAJA-CARTON
FINANCIERO	18	VEHICULOS CEAR EP 2017	2017	2017	200	CONSERVACION	CAJA-CARTON
FINANCIERO	19	FINANCIERO DOCUMENTOS ENVIADOS	2017	2017	300	CONSERVACION	CAJA-CARTON
FINANCIERO	20	PROCESO NO EJECUTADOS	2017	2017	120	CONSERVACION	CAJA-CARTON
FINANCIERO	21	PRESUPUESTO ENERO -MARZO 2017	2017	2017	180	CONSERVACION	CAJA-CARTON
FINANCIERO	22	INGRESOS 2017	2017	2017	300	CONSERVACION	CAJA-CARTON
FINANCIERO	23	BALANCE DE COMPROBACION CEAR	2017	2017	200	CONSERVACION	CAJA-CARTON
FINANCIERO	24	EGRESOS DE EXISTENCIAS 2017	2017	2017	200	CONSERVACION	CAJA-CARTON
FINANCIERO	25	CONVENIO MARZO 2016-2017	2017	2017	300	CONSERVACION	CAJA-CARTON
FINANCIERO	26	COMPROBANTE DE PAGO	2017	2017	150	CONSERVACION	CAJA-CARTON
FINANCIERO	27	COMPROBANTE VARIOS	2017	2017	300	CONSERVACION	CAJA-CARTON
FINANCIERO	28	FIRMAS DE ALIMENTACION JUEGOS MENORES	2017	2017	700	CONSERVACION	CAJA-CARTON
FINANCIERO	29	LIQUIDACIONES 2016-2017	2017	2017	600	CONSERVACION	CAJA-CARTON
FINANCIERO	30	DESCUENTOS	2017	2017	300	CONSERVACION	CAJA-CARTON
FINANCIERO	31	MANUAL DE PROCESO BIENES INMUEBLES	2017	2017	250	CONSERVACION	CAJA-CARTON
FINANCIERO	32	PROYECTO DEPORTIVO CONVENIO	2017	2017	200	CONSERVACION	CAJA-CARTON
FINANCIERO	33	FACTURA CUENCA 2017 TESORERIA	2017	2017	400	CONSERVACION	CAJA-CARTON
FINANCIERO	34	FACTURAS 2017 JULIO -DICIEMBRE	2017	2017	600	CONSERVACION	CAJA-CARTON
FINANCIERO	35	INGRESOS 2017	2017	2017	200	CONSERVACION	CAJA-CARTON
FINANCIERO	36	COMPROBANTES ANULADOS -COBRO -CEAR	2017	2017	450	CONSERVACION	CAJA-CARTON
FINANCIERO	37	PROYECTOS 2017 SOLICITUD 13-14	2017	2017	300	CONSERVACION	CAJA-CARTON
FINANCIERO	38	FACTURAS RIO VERDE 2017	2017	2017	500	CONSERVACION	CAJA-CARTON
FINANCIERO	39	FACTURACION ENERO 2017	2017	2017	500	CONSERVACION	CAJA-CARTON
FINANCIERO	40	FACTURACION CUENCA TESORERIA 2017	2017	2017	600	CONSERVACION	CAJA-CARTON
FINANCIERO	41	FACTURACION CUENCA TESORERIA 2017-1/4	2017	2017	20	CONSERVACION	CAJA-CARTON
FINANCIERO	42	FACTURACION CUENCA TESORERIA 2017DESDE EL 66	2017	2017	30	CONSERVACION	CAJA-CARTON
FINANCIERO	43	FACTURAS ANULADAS	2017	2017	200	CONSERVACION	CAJA-CARTON
FINANCIERO	44	SOLICITUD DE FACTURACION	2017	2017	350	CONSERVACION	CAJA-CARTON
FINANCIERO	45	FACTURAS CARPUELA	2017	2017	200	CONSERVACION	CAJA-CARTON
FINANCIERO	46	FACTURAS DURAN 2017	2017	2017	200	CONSERVACION	CAJA-CARTON
FINANCIERO	47	FACTURAS COPAS	2017	2017	120	CONSERVACION	CAJA-CARTON
FINANCIERO	48	FACTURAS RIO VERDE 2017-2/2	2017	2017	130	CONSERVACION	CAJA-CARTON
FINANCIERO	49	FINANCIERO SUMINISTRO ASEO HEPORTE ASISTENCIA	2017	2017	300	CONSERVACION	CAJA-CARTON
FINANCIERO	50	FORMULARIO SOLICITUD VACACIONES CEAR	2017	2017	600	CONSERVACION	CAJA-CARTON
FINANCIERO	51	ESTADO CUENTAS BANCO PACIFICO BANCO CENTRAL	2017	2017	300	CONSERVACION	CAJA-CARTON
FINANCIERO	52	ROLES FIRMADOS AGOSTO DICIEMBRE	2017	2017	250	CONSERVACION	CAJA-CARTON
FINANCIERO	53	PERMISOS 2017 CEAR	2017	2017	200	CONSERVACION	CAJA-CARTON
FINANCIERO	54	PLANILLAS IESS	2017	2017	150	CONSERVACION	CAJA-CARTON
TALENTO HUMANO	55	ROLES PAGO 2017	2017	2017	300	CONSERVACION	CAJA-CARTON
TALENTO HUMANO	56	FACTURAS CUENCA TESORERIA 2017	2017	2017	500	CONSERVACION	CAJA-CARTON
TALENTO HUMANO	57	CERTIFICACIONES TESORERIA	2017	2017	400	CONSERVACION	CAJA-CARTON
TALENTO HUMANO	58	CEAR ROLES FIRMADOS ENERO A JULIO	2017	2017	600	CONSERVACION	CAJA-CARTON
TALENTO HUMANO	59	CEAR PERMISOS TRABAJO	2017	2017	300	CONSERVACION	CAJA-CARTON
TALENTO HUMANO	60	FACTURAS MACAS 2017	2017	2017	250	CONSERVACION	CAJA-CARTON
JURIDICO	61	CRITERIOS JURIDICOS 2017	2017	2017	200	CONSERVACION	CAJA-CARTON
JURIDICO	62	ACTAS RESOLUCIONES	2017	2017	8	CONSERVACION	CAJA-CARTON
JURIDICO	63	REGLAMENTOS	2017	2017	150	CONSERVACION	CAJA-CARTON

JURIDICO	64	RESOLUCIONES ACTAS DE DIRECTORIO DE EMCO 2017	2017	150	CONSERVACION	CAJA-CARTON
FINANCIERO	65	ACTAS QUIPUX ZIMBRA TESORERIA	2017	150	CONSERVACION	CAJA-CARTON
FINANCIERO	36	REGIMEN ESPECIAL RE EP 2017 PASAJES AEREOS	2017	100	CONSERVACION	CAJA-CARTON
FINANCIERO	66	LIQUIDACION DE FEDERACION DEP	2017	500	CONSERVACION	CAJA-CARTON
FINANCIERO	68	INGRESO A BODEGA MEDICAMENTOS	2017	50	CONSERVACION	CAJA-CARTON
JURIDICO	69	REGISTRO UNICO CONTRIBUYENTE IESS	2017	300	CONSERVACION	CAJA-CARTON
JURIDICO	70	ESCRITURAS PUBLICAS	2017	250	CONSERVACION	CAJA-CARTON
JURIDICO	71	INFORMES JURIDICOS CONVENIOS 2	2017	350	CONSERVACION	CAJA-CARTON
JURIDICO	72	INFORMES JURIDICOS CONVENIOS 1	2017	350	CONSERVACION	CAJA-CARTON
FINANCIERO	73	SOLICITUD PAGO CEAR	2017	400	CONSERVACION	CAJA-CARTON
FINANCIERO	38	COMPROBANTE PAGO PERSONAL APOYO	2017	150	CONSERVACION	CAJA-CARTON
FINANCIERO	74	REFORMAS 2017	2017	400	CONSERVACION	CAJA-CARTON
FINANCIERO	76	TESORERIA CDP	2017	350	CONSERVACION	CAJA-CARTON
JURIDICO	77	QUIPUX RECIVOS ENVIADOS ASESORIA JURIDICO	2017	300	CONSERVACION	CAJA-CARTON
JURIDICO	78	ASESORIA JURIDICA VARIOS	2017	120	CONSERVACION	CAJA-CARTON
JURIDICO	39	ACTAS LIQUIDACION FINIQUITOS	2017	130	CONSERVACION	CAJA-CARTON
JURIDICO	80	RECIBIDOS ENVIADOS JURIDICO	2017	400	CONSERVACION	CAJA-CARTON
FINANCIERO	81	CONFIRMACION DE REGISTRO DE BIENES DE ACREDITACION	2017	180	CONSERVACION	CAJA-CARTON
FINANCIERO	82	LEGALIZACION DE DOCUMENTOS	2017	400	CONSERVACION	CAJA-CARTON
FINANCIERO	40	CATE 34-32-2017	2017	180	CONSERVACION	CAJA-CARTON
FINANCIERO	83	COMUNICACION ENVIADAS Y RECIBIDAS	2017	400	CONSERVACION	CAJA-CARTON
FINANCIERO	84	CONVENIO CEAR EP FEDEPROBAC CAMPEONATO ECUAVOLEY	2017	180	CONSERVACION	CAJA-CARTON
JURIDICO	85	CONTRATOS ASESORIA JURIDICA	2017	150	CONSERVACION	CAJA-CARTON
FINANCIERO	86	FACTURACION ABRIL MAYO	2017	560	CONSERVACION	CAJA-CARTON
FINANCIERO	41	PROCESO CONTRATACION CATERING CEAR CARPUELA DURAN RIO VERDE	2017	480	CONSERVACION	CAJA-CARTON
FINANCIERO	87	FEDEPROBAC FEDERACION LIGAS TUNGURAHUA	2017	350	CONSERVACION	CAJA-CARTON
FINANCIERO	88	INFORME DE CONTRATACIONES	2017	1000	CONSERVACION	CAJA-CARTON
FINANCIERO	42	SUMINISTRO OFICINA REPORTE ASISTENCIA	2017	600	CONSERVACION	CAJA-CARTON
FINANCIERO	91	MEMOS ENVIADOS RECIBIDOS 2017	2017	400	CONSERVACION	CAJA-CARTON
FINANCIERO	92	PROYECTO NO FEDERADOS 2017	2017	200	CONSERVACION	CAJA-CARTON
FINANCIERO	43	REQUERIMIENTO ADMINISTRACION Y CONTROL DE BIENES DEL SECTOR PUBLICO	2017	200	CONSERVACION	CAJA-CARTON
FINANCIERO	94	CONCENTRADOS ENERO MARZO	2017	250	CONSERVACION	CAJA-CARTON
FINANCIERO	95	NOTAS ACLARATORIAS ESTADOS FINANCIEROS CEAR 2017	2017	350	CONSERVACION	CAJA-CARTON
FINANCIERO	96	EGRESOS 2017	2017	350	CONSERVACION	CAJA-CARTON
FINANCIERO	44	DGD JJNN MENORES 2017	2017	60	CONSERVACION	CAJA-CARTON
FINANCIERO	98	FORMULARIO CONTROL DE INGRESOS	2017	350	CONSERVACION	CAJA-CARTON
FINANCIERO	99	COMPROBANTE RETENCIONES	2017	200	CONSERVACION	CAJA-CARTON
FINANCIERO	100	ARCHIVO COMPRAS PUBLICAS	2017	110	CONSERVACION	CAJA-CARTON
FINANCIERO	45	RESOLUCIONES JUEGOS NACIONALES	2017	150	CONSERVACION	CAJA-CARTON
FINANCIERO	101	LIQUIDACIONES 2017	2017	200	CONSERVACION	CAJA-CARTON
FINANCIERO	102	CDP 609 AL 611-546-603	2017	300	CONSERVACION	CAJA-CARTON
FINANCIERO	104	ACTAS GERENCIA RESOLUCION FIRMADAS	2017	200	CONSERVACION	CAJA-CARTON
FINANCIERO	105	EXAMEN ESPECIAL CONTRALORIA GENERAL REALIZADO AL CEAR EP	2017	200	CONSERVACION	CAJA-CARTON
FINANCIERO	106	ORDEN DE COMPRA POR CATALOGO ELECTRONICO	2017	350	CONSERVACION	CAJA-CARTON
FINANCIERO	107	ORDEN DE COMPRA POR CATALOGO ELECTRONICO	2017	350	CONSERVACION	CAJA-CARTON
FINANCIERO	108	EMPRESA PUBLICA CEAR COMPROBANTE PAGO	2017	300	CONSERVACION	CAJA-CARTON
FINANCIERO	46	CONTRATO 005 CEAR EP-2015	2017	350	CONSERVACION	CAJA-CARTON
FINANCIERO	110	ACTA DE ACUERDO 0120 C/MAT-2017	2017	150	CONSERVACION	CAJA-CARTON
FINANCIERO	111	JUZGADO COACTIVAS CEAR CEAREP -DJ-2017-001 FEDEDI	2017	200	CONSERVACION	CAJA-CARTON
FINANCIERO	112	CEAR EP DIRECTORIO 18 DE MAYO 2017	2017	120	CONSERVACION	CAJA-CARTON
FINANCIERO	113	NOTIFICACION DE ADJUDICACION INFIMA CUANTIA IC CEAREP -036-2017	2017	150	CONSERVACION	CAJA-CARTON
FINANCIERO	114	COMPROBANTES DE PAGO 1037-1038	2017	600	CONSERVACION	CAJA-CARTON

FINANCIERO	115	COMPROBANTES DE PAGO 1039-1040	2017	500	CONSERVACION	CAJA-CARTON
FINANCIERO	116	COMPROBANTES DE PAGO 1041-1047	2017	600	CONSERVACION	CAJA-CARTON
FINANCIERO	117	COMPROBANTES DE PAGO 1048-1061	2017	500	CONSERVACION	CAJA-CARTON
FINANCIERO	118	COMPROBANTES DE PAGO 981-999	2017	500	CONSERVACION	CAJA-CARTON
FINANCIERO	119	COMPROBANTES DE PAGO 1000- 1016	2017	600	CONSERVACION	CAJA-CARTON
FINANCIERO	120	COMPROBANTES DE PAGO 1017- 1027	2017	600	CONSERVACION	CAJA-CARTON
FINANCIERO	121	COMPROBANTES DE PAGO 1028- 1036	2017	500	CONSERVACION	CAJA-CARTON
FINANCIERO	122	COMPROBANTES DE PAGO 936- 952	2017	350	CONSERVACION	CAJA-CARTON
FINANCIERO	123	COMPROBANTES DE PAGO 953-962	2017	600	CONSERVACION	CAJA-CARTON
FINANCIERO	124	COMPROBANTES DE PAGO 963-965	2017	500	CONSERVACION	CAJA-CARTON
FINANCIERO	125	COMPROBANTES DE PAGO 966-980	2017	600	CONSERVACION	CAJA-CARTON
FINANCIERO	126	COMPROBANTES DE PAGO 901-911	2017	500	CONSERVACION	CAJA-CARTON
FINANCIERO	127	COMPROBANTES DE PAGO 912-926	2017	500	CONSERVACION	CAJA-CARTON
FINANCIERO	128	COMPROBANTES DE PAGO 927 -935	2017	500	CONSERVACION	CAJA-CARTON
FINANCIERO	129	CONTRALORIA ENERO DICIEMBRE EMCO SEPTIEMBRE DICIEMBRE	2017	600	CONSERVACION	CAJA-CARTON
FINANCIERO	130	GERENCIA GENERAL ENTIDADES PUBLICAS	2017	600	CONSERVACION	CAJA-CARTON
FINANCIERO	131	CDP 507 ROL LOEP 2017-LIQUIDACIONES	2017	500	CONSERVACION	CAJA-CARTON
FINANCIERO	132	ALTO RENDIMIENTO DICIPLINAS	2017	600	CONSERVACION	CAJA-CARTON
FINANCIERO	133	ORDENES DE COMPRA POR CATALOGO ELECTRONICO	2017	400	CONSERVACION	CAJA-CARTON
FINANCIERO	134	CATALOGO ELECTRONICO CATE CEAREP CC 016-2017	2017	600	CONSERVACION	CAJA-CARTON
FINANCIERO	135	COMPROBANTES DE PAGO N° 124	2017	450	CONSERVACION	CAJA-CARTON
FINANCIERO	136	COMPROBANTES DE PAGO DEL 192 AL -175	2017	500	CONSERVACION	CAJA-CARTON
FINANCIERO	137	CATALOGO ELECTRONICO CATE CEAREP CC 007 AL 0010-2017	2017	600	CONSERVACION	CAJA-CARTON
FINANCIERO	138	CATALOGO ELECTRONICO 007 AL 0012-2017	2017	450	CONSERVACION	CAJA-CARTON
FINANCIERO	139	CATALOGO ELECTRONICO 0014 AL 0015-2017	2017	500	CONSERVACION	CAJA-CARTON
FINANCIERO	140	CATALOGO ELECTRONICO 0011-2017	2017	650	CONSERVACION	CAJA-CARTON
FINANCIERO	141	DOCUMENTOS RECIBIDOS Y ENTREGADOS	2017	400	CONSERVACION	CAJA-CARTON
FINANCIERO	142	CATALOGO ELECTRONICO 007 AL 001-002-003-2017	2017	250	CONSERVACION	CAJA-CARTON
FINANCIERO	143	CATALOGO ELECTRONICO 004-2017	2017	200	CONSERVACION	CAJA-CARTON
FINANCIERO	144	CATALOGO ELECTRONICO 006-2017	2017	600	CONSERVACION	CAJA-CARTON
FINANCIERO	145	CONVENIOS CONTRATOS RESOLUCIONES	2017	400	CONSERVACION	CAJA-CARTON
FINANCIERO	146	CORREOS DE L ECUADOR ENERO	2017	120	CONSERVACION	CAJA-CARTON
FINANCIERO	147	VARIOS DIRECTORIOS OFICIOS ENVIADOS	2017	600	CONSERVACION	CAJA-CARTON
FINANCIERO	148	COMPROBANTE PAGO 786-791	2017	700	CONSERVACION	CAJA-CARTON
FINANCIERO	149	CATALOGO ELECTRONICO 005-2017	2017	600	CONSERVACION	CAJA-CARTON
FINANCIERO	150	COMPROBANTE PAGO 1064-1078	2017	600	CONSERVACION	CAJA-CARTON
FINANCIERO	151	COMPROBANTE PAGO 1079	2017	300	CONSERVACION	CAJA-CARTON
FINANCIERO	152	GERENCIA GENERAL DIRECCION FINANCIERA	2017	500	CONSERVACION	CAJA-CARTON
FINANCIERO	153	GERENCIA GENERAL VARIOS	2017	450	CONSERVACION	CAJA-CARTON
FINANCIERO	154	GERENCIA GENERAL CATE CEAREP CC 007 AL 0010-2017	2017	600	CONSERVACION	CAJA-CARTON
FINANCIERO	155	GERENCIA GENERAL DIRECCION DE PLANIFICACION MARKETING JURIDICO	2017	600	CONSERVACION	CAJA-CARTON
FINANCIERO	156	GERENCIA GENERAL MINISTERIO RECIBIDOS	2017	500	CONSERVACION	CAJA-CARTON
FINANCIERO	157	GERENCIA GENERAL MINISTERIO ENVIADOS	2017	250	CONSERVACION	CAJA-CARTON
FINANCIERO	158	GERENCIA GENERAL DIRECCION DE PLANIFICACION MARKETING JURIDICO	2017	600	CONSERVACION	CAJA-CARTON
FINANCIERO	159	JULIO DICIEMBRE	2017	300	CONSERVACION	CAJA-CARTON
FINANCIERO	160	COMPROBANTE DE PAGO 510	2017	200	CONSERVACION	CAJA-CARTON
FINANCIERO	161	CEAR REGISTRO DE ASISTENCIA	2017	400	CONSERVACION	CAJA-CARTON
FINANCIERO	162	PAGO 1062 CONVENIO N° 5	2017	500	CONSERVACION	CAJA-CARTON
FINANCIERO	163	JUEGOS SUB 23 PRE JUVENILES 2017 BOXEO ATLETISMO	2017	400	CONSERVACION	CAJA-CARTON
FINANCIERO	164	PAGO VIATICOS	2017	120	CONSERVACION	CAJA-CARTON
FINANCIERO	165		2017			

FINANCIERO	166	DOCUMENTOS DE INGRESO CEAR	2017	400	CONSERVACION	CAJA-CARTON
FINANCIERO	167	CORREOS DEL ECUADOR	2017	400	CONSERVACION	CAJA-CARTON
FINANCIERO	168	HOSPEDAJE 2017 DESDE EL 6 DE JUNIO	2017	500	CONSERVACION	CAJA-CARTON
FINANCIERO	169	PRE JUVENILES 2017	2017	200	CONSERVACION	CAJA-CARTON
FINANCIERO	170	HOSPEDAJE 2017 DESDE ABRIL	2017	400	CONSERVACION	CAJA-CARTON
FINANCIERO	171	COMPROBANTES DE INGRESO COMPROBANTES DIARIO	2017	300	CONSERVACION	CAJA-CARTON
FINANCIERO	172	EXPEDIENTES 2017 ABRIL MAYO	2017	500	CONSERVACION	CAJA-CARTON
FINANCIERO	173	EXPEDIENTES INGRESO JUNIO	2017	500	CONSERVACION	CAJA-CARTON
FINANCIERO	174	PROCESOS ANULADOS FINANCIERO	2017	200	CONSERVACION	CAJA-CARTON
FINANCIERO	175	EXPEDIENTES 2017 ENERO MARZO	2017	400	CONSERVACION	CAJA-CARTON
FINANCIERO	176	EDEN MORA R. DON MAIZ 251	2017	400	CONSERVACION	CAJA-CARTON
FINANCIERO	1	COMPROBANTES DE PAGO 2018 DEL 1 AL 8	2018	600	CONSERVACION	CAJA-CARTON
FINANCIERO	2	COMPROBANTES DE PAGO DEL 9 AL 22	2018	600	CONSERVACION	CAJA-CARTON
FINANCIERO	3	COMPROBANTES DE PAGO DEL 23 AL 40	2018	600	CONSERVACION	CAJA-CARTON
FINANCIERO	4	COMPROBANTES DE PAGO DEL 41 AL 52	2018	500	CONSERVACION	CAJA-CARTON
FINANCIERO	5	COMPROBANTES DE PAGO DEL 53 AL 83	2018	600	CONSERVACION	CAJA-CARTON
FINANCIERO	6	COMPROBANTES DE PAGO DEL 84 AL 105	2018	500	CONSERVACION	CAJA-CARTON
FINANCIERO	7	COMPROBANTES DE PAGO DEL 106 AL 119	2018	700	CONSERVACION	CAJA-CARTON
FINANCIERO	8	COMPROBANTES DE PAGO DEL 120 AL 136	2018	500	CONSERVACION	CAJA-CARTON
FINANCIERO	9	COMPROBANTES DE PAGO DEL 137 AL 152	2018	700	CONSERVACION	CAJA-CARTON
FINANCIERO	10	COMPROBANTES DE PAGO DEL 153 AL 171	2018	600	CONSERVACION	CAJA-CARTON
FINANCIERO	11	COMPROBANTES DE PAGO DEL 172 AL 185	2018	700	CONSERVACION	CAJA-CARTON
FINANCIERO	12	COMPROBANTES DE PAGO DEL 186 AL 202	2018	500	CONSERVACION	CAJA-CARTON
FINANCIERO	13	COMPROBANTES DE PAGO DEL 203 AL 224	2018	600	CONSERVACION	CAJA-CARTON
FINANCIERO	14	COMPROBANTES DE PAGO DEL 225 AL 236	2018	600	CONSERVACION	CAJA-CARTON
FINANCIERO	15	COMPROBANTES DE PAGO DEL 237 AL 245	2018	200	CONSERVACION	CAJA-CARTON
FINANCIERO	16	COMPROBANTES DE PAGO DEL 246 AL 255	2018	500	CONSERVACION	CAJA-CARTON
FINANCIERO	17	COMPROBANTES DE PAGO DEL 257 AL 289	2018	600	CONSERVACION	CAJA-CARTON
FINANCIERO	18	COMPROBANTES DE PAGO DEL 270 AL 280	2018	600	CONSERVACION	CAJA-CARTON
FINANCIERO	19	COMPROBANTES DE PAGO DEL 281 AL 299	2018	200	CONSERVACION	CAJA-CARTON
FINANCIERO	20	COMPROBANTES DE PAGO DEL 300 AL 306	2018	600	CONSERVACION	CAJA-CARTON
FINANCIERO	21	COMPROBANTES DE PAGO DEL 307	2018	600	CONSERVACION	CAJA-CARTON
FINANCIERO	22	COMPROBANTES DE PAGO DEL 332 AL 349	2018	600	CONSERVACION	CAJA-CARTON
FINANCIERO	23	COMPROBANTES DE PAGO DEL 350 AL 358	2018	600	CONSERVACION	CAJA-CARTON
FINANCIERO	24	COMPROBANTES DE PAGO DEL 359 AL 368	2018	700	CONSERVACION	CAJA-CARTON
FINANCIERO	25	COMPROBANTES DE PAGO DEL 369 AL 383	2018	600	CONSERVACION	CAJA-CARTON
FINANCIERO	26	COMPROBANTES DE PAGO DEL 384 AL 399	2018	600	CONSERVACION	CAJA-CARTON
FINANCIERO	27	COMPROBANTES DE PAGO DEL 400 AL 423	2018	700	CONSERVACION	CAJA-CARTON
FINANCIERO	28	COMPROBANTES DE PAGO DEL 424 AL 440	2018	600	CONSERVACION	CAJA-CARTON
FINANCIERO	29	COMPROBANTES DE PAGO DEL 441 AL 451	2018	600	CONSERVACION	CAJA-CARTON
FINANCIERO	30	COMPROBANTES DE PAGO DEL 460 AL 477	2018	600	CONSERVACION	CAJA-CARTON
FINANCIERO	31	COMPROBANTES DE PAGO DEL 452 AL 459	2018	600	CONSERVACION	CAJA-CARTON
FINANCIERO	32	COMPROBANTES DE PAGO DEL 478 AL 489	2018	600	CONSERVACION	CAJA-CARTON
FINANCIERO	33	COMPROBANTES DE PAGO DEL 490 AL 516	2018	700	CONSERVACION	CAJA-CARTON
FINANCIERO	34	COMPROBANTES DE PAGO DEL 517 AL 539	2018	500	CONSERVACION	CAJA-CARTON
FINANCIERO	35	COMPROBANTES DE PAGO DEL 540 AL 552	2018	500	CONSERVACION	CAJA-CARTON
FINANCIERO	36	COMPROBANTES DE PAGO DEL 553 AL 562	2018	500	CONSERVACION	CAJA-CARTON
FINANCIERO	37	COMPROBANTES DE PAGO DEL 568	2018	500	CONSERVACION	CAJA-CARTON
FINANCIERO	38	COMPROBANTES DE PAGO DEL 563 AL 566	2018	500	CONSERVACION	CAJA-CARTON
FINANCIERO	39	COMPROBANTES DE PAGO DEL 567 AL 586	2018	600	CONSERVACION	CAJA-CARTON
FINANCIERO	40	COMPROBANTES DE PAGO DEL 587 AL 600	2018	600	CONSERVACION	CAJA-CARTON
FINANCIERO	41	COMPROBANTES DE PAGO DEL 601 AL 622	2018	600	CONSERVACION	CAJA-CARTON
FINANCIERO	42	COMPROBANTES DE PAGO DEL 623 AL 625	2018	600	CONSERVACION	CAJA-CARTON
FINANCIERO	43	COMPROBANTES DE PAGO DEL 626 AL 629	2018	600	CONSERVACION	CAJA-CARTON
FINANCIERO	44	COMPROBANTES DE PAGO DEL 630 AL 638	2018	600	CONSERVACION	CAJA-CARTON
FINANCIERO	45	COMPROBANTES DE PAGO DEL 639 AL 650	2018	550	CONSERVACION	CAJA-CARTON
FINANCIERO	46	COMPROBANTES DE PAGO DEL 651 AL 660	2018	550	CONSERVACION	CAJA-CARTON
FINANCIERO	47	COMPROBANTES DE PAGO DEL 661 AL 673	2018	700	CONSERVACION	CAJA-CARTON



FINANCIERO	48	COMPROBANTES DE PAGO DEL 674 AL 688	2018	600	CONSERVACION	CAJA-CARTON
FINANCIERO	49	COMPROBANTES DE PAGO DEL 689 AL 701	2018	600	CONSERVACION	CAJA-CARTON
FINANCIERO	50	COMPROBANTES DE PAGO DEL 702 AL 725	2018	600	CONSERVACION	CAJA-CARTON
FINANCIERO	51	COMPROBANTES DE PAGO DEL 726 AL 729	2018	500	CONSERVACION	CAJA-CARTON
FINANCIERO	52	COMPROBANTES DE PAGO DEL 740 AL 752	2018	700	CONSERVACION	CAJA-CARTON
FINANCIERO	53	COMPROBANTES DE PAGO DEL 753 AL 760	2018	750	CONSERVACION	CAJA-CARTON
FINANCIERO	54	COMPROBANTES DE PAGO DEL 762 AL 776	2018	750	CONSERVACION	CAJA-CARTON
FINANCIERO	55	COMPROBANTES DE PAGO DEL 777 AL 792	2018	750	CONSERVACION	CAJA-CARTON
FINANCIERO	56	COMPROBANTES DE PAGO DEL 808 AL 819	2018	700	CONSERVACION	CAJA-CARTON
FINANCIERO	57	COMPROBANTES DE PAGO DEL 820 AL 838	2018	700	CONSERVACION	CAJA-CARTON
FINANCIERO	58	COMPROBANTES DE PAGO DEL 839 AL 849	2018	600	CONSERVACION	CAJA-CARTON
FINANCIERO	59	COMPROBANTES DE PAGO DEL 850AL 866	2018	600	CONSERVACION	CAJA-CARTON
FINANCIERO	60	COMPROBANTES DE PAGO DEL 867AL 880	2018	600	CONSERVACION	CAJA-CARTON
FINANCIERO	61	COMPROBANTES DE PAGO DEL 886	2018	81	CONSERVACION	CAJA-CARTON
FINANCIERO	62	COMPROBANTES DE PAGO DEL 889 AL 900	2018	400	CONSERVACION	CAJA-CARTON
FINANCIERO	63	COMPROBANTES DE PAGO DEL 901 AL 919	2018	600	CONSERVACION	CAJA-CARTON
FINANCIERO	64	COMPROBANTES DE PAGO DEL 920 AL 930	2018	500	CONSERVACION	CAJA-CARTON
FINANCIERO	65	COMPROBANTES DE PAGO DEL 931 AL 944	2018	600	CONSERVACION	CAJA-CARTON
FINANCIERO	66	COMPROBANTES DE PAGO DEL 945 AL 964	2018	700	CONSERVACION	CAJA-CARTON
FINANCIERO	67	COMPROBANTES DE PAGO DEL 965 AL 979	2018	700	CONSERVACION	CAJA-CARTON
FINANCIERO	68	COMPROBANTES DE PAGO DEL 980 AL 985	2018	700	CONSERVACION	CAJA-CARTON
FINANCIERO	69.1	COMPROBANTES DE PAGO DEL 984-986	2018	700	CONSERVACION	CAJA-CARTON
FINANCIERO	70	COMPROBANTES DE PAGO DEL 889 AL 898	2018	600	CONSERVACION	CAJA-CARTON
FINANCIERO	71	COMPROBANTES DE PAGO DEL 1015 AL 1030	2018	600	CONSERVACION	CAJA-CARTON
FINANCIERO	73	COMPROBANTES DE PAGO DEL 1034 AL 1048-(1033NO)	2018	650	CONSERVACION	CAJA-CARTON
FINANCIERO	74	COMPROBANTES DE PAGO DEL 1049 AL 1063	2018	600	CONSERVACION	CAJA-CARTON
FINANCIERO	76	COMPROBANTES DE PAGO DEL 1073 AL 1078	2018	700	CONSERVACION	CAJA-CARTON
FINANCIERO	77	COMPROBANTES DE PAGO DEL 1079 AL 1097	2018	600	CONSERVACION	CAJA-CARTON
FINANCIERO	7	CONVENIOS CONCLUIDOS HUGO CHICA, FERNANDO RIOS, VIVANCO FREDDY RUBEN DE CESARE JESENIA REYES, LUIS VALDIVIEZO	2018	500	CONSERVACION	CAJA-CARTON
FINANCIERO	78	COMPROBANTES DE PAGO DEL 2384 AL 2445	2018	300	CONSERVACION	CAJA-CARTON
FINANCIERO	20	COMANDAS DE HOSPEDAJE Y DESAYUNO VIII JUEGOS 2018 AJEDREZ BOXEO BMX ESCALADA GIMNASIA ARTISTICA JUDO	2018	700	CONSERVACION	CAJA-CARTON
FINANCIERO	2	COMANDAS DE HOSPEDAJE Y DESAYUNO VIII JUEGOS 2018 KARATE LUCHA NATACION PATINAJE LEVANTAMIENTO PESAS	2018	600	CONSERVACION	CAJA-CARTON
FINANCIERO	3	COMANDAS DE HOSPEDAJE Y DESAYUNO VIII JUEGOS 2018 TAE KUANDO	2018	497	CONSERVACION	CAJA-CARTON
FINANCIERO	4	DOCUMENTOS RECIBIDOS	2018	200	CONSERVACION	CAJA-CARTON
FINANCIERO	5	COMANDAS DE HOSPEDAJE Y DESAYUNO VIII JUEGOS 2018 TAE KUANDO	2018	400	CONSERVACION	CAJA-CARTON
FINANCIERO	6	POMSA TENIS DE MESA Y BOLEIBOL DE PLAYA	2018	200	CONSERVACION	CAJA-CARTON
FINANCIERO	7	INFORME GENERAL DE EXISTENCIAS GUAYAQUIL 03 DICIEMBRE 2018	2018	183	CONSERVACION	CAJA-CARTON
FINANCIERO	8	COMUNICACIONES VARIAS -ACTAS DE ENTREGA TOMO 1 DE 1	2018	250	CONSERVACION	CAJA-CARTON
FINANCIERO	3	REFORMAS PRESUPUESTARIAS SOLICITUDES REFORMA TOMO 2 DE 2	2018	200	CONSERVACION	CAJA-CARTON
FINANCIERO	10	RECEPCION DE ENCOMIENDAS	2018	300	CONSERVACION	CAJA-CARTON
FINANCIERO	11	CEAR MATRIZ EGRESOS DE EXISTENCIA	2018	1000	CONSERVACION	CAJA-CARTON
FINANCIERO	12	JUICIOS Y DENUNCIAS COACTIVAS	2018	300	CONSERVACION	CAJA-CARTON
FINANCIERO	13	ACTAS Y RESOLUCIONES	2018	500	CONSERVACION	CAJA-CARTON
FINANCIERO	14	PROCESOS 2017-2018	2018	500	CONSERVACION	CAJA-CARTON
FINANCIERO	15	RESOLUCIONES INFINAS	2018	500	CONSERVACION	CAJA-CARTON
FINANCIERO	16	MEMORANDOS ENVIADOS RECIBIDOS OTROS	2018	400	CONSERVACION	CAJA-CARTON
FINANCIERO	17	REPORTES INFINAS CUANTIA CERCOPI INFINAS PUBLICAS 2017-2018	2018	600	CONSERVACION	CAJA-CARTON
FINANCIERO	18	ENCOMIENDAS	2018	100	CONSERVACION	CAJA-CARTON
FINANCIERO	19	DOCUMENTOS GENERALES PLAN COMODATO TERRENO TITO NAVARRETE ESTADOS FINANCIEROS -CAJA CHICA	2018	200	CONSERVACION	CAJA-CARTON
FINANCIERO	20	SISTEMA OFICIAL DE CONTRATACION PUBLICA	2018	56	CONSERVACION	CAJA-CARTON
FINANCIERO	21	COMPROBANTE DIARIO N°95	2018	200	CONSERVACION	CAJA-CARTON
FINANCIERO	22	FORMULARIO N° 1 CARTA DE PRESENTACION Y COMPROMISO HOTEL EL PRADO	2018	93	CONSERVACION	CAJA-CARTON
FINANCIERO	22	HOTEL EL PRADO	2018	100	CONSERVACION	CAJA-CARTON

FINANCIERO	23	CONTRATACION JUEGOS XIII IBARRA CIE CEAR -011-2018	2018	65	CONSERVACION	CAJA-CARTON
FINANCIERO	24	INGRESOS Y EGRESOS GASOLINA 2018	2018	60	CONSERVACION	CAJA-CARTON
FINANCIERO	25	CONTRATACION SERVICIOS CIE CEAR -07-2018	2018	80	CONSERVACION	CAJA-CARTON
FINANCIERO	26	CIE CEAR -07-208 SUBASTA INVERSA	2018	195	CONSERVACION	CAJA-CARTON
FINANCIERO	27	EGRESOS 2018-COMPROBANTE N° 18	2018	40	CONSERVACION	CAJA-CARTON
FINANCIERO	28	REGISTRO JUEGOS CEAR MACAS 2018	2018	600	CONSERVACION	CAJA-CARTON
FINANCIERO	29	SILVANA GARCIA FACTURACION 2018	2018	300	CONSERVACION	CAJA-CARTON
FINANCIERO	30	FACTURACION CEAR DURAN TOMO 1 DE 1	2018	207	CONSERVACION	CAJA-CARTON
FINANCIERO	31	FACTURACION CEAR MACAS TOMO 1 DE 1	2018	109	CONSERVACION	CAJA-CARTON
FINANCIERO	32	MAYO 2018 FACTURACION CREDITO MEMOS	2018	318	CONSERVACION	CAJA-CARTON
FINANCIERO	33	SERVICIOS BASICOS - INTERNET LUZ- TELEFONO	2018	300	CONSERVACION	CAJA-CARTON
FINANCIERO	34	CUMPLIMIENTO EXAMEN ESPECIAL CONTRALORIA,2018	2018	100	CONSERVACION	CAJA-CARTON
FINANCIERO	35	CONVENIOS DE PAGO 2018 TOMO 2 DE 2	2018	100	CONSERVACION	CAJA-CARTON
FINANCIERO	36	FACTURACION ABRIL NOTAS CREDITO MEMO 2018	2018	400	CONSERVACION	CAJA-CARTON
FINANCIERO	37	GEAR CUENCA FACTURACION 2018 TOMO 1 DE 2	2018	500	CONSERVACION	CAJA-CARTON
FINANCIERO	38	GEAR CUENCA FACTURACION 2018 TOMO 1 DE 2	2018	500	CONSERVACION	CAJA-CARTON
FINANCIERO	39	GEAR CARPUELA FACTURACION 2018 TOMO 1 DE 1	2018	449	CONSERVACION	CAJA-CARTON
FINANCIERO	40	GEAR CUENCA FACTURACION 2018 TOMO 2 DE 2	2018	500	CONSERVACION	CAJA-CARTON
FINANCIERO	41	CERTIFICACIONES PRESUPUESTARIAS TOMO 1 DE 1	2018	101	CONSERVACION	CAJA-CARTON
FINANCIERO	42	SUMINISTRO DE OFICINA REPORTE DE EXISTENCIA	2018	600	CONSERVACION	CAJA-CARTON
FINANCIERO	43	FACTURACION 2018	2018	400	CONSERVACION	CAJA-CARTON
FINANCIERO	44	SUMINISTRO DE ASEO REPORTE DE EXISTENCIA 2018	2018	600	CONSERVACION	CAJA-CARTON
FINANCIERO	45	FACTURAS AGOSTO 2018 DESDE 1987-2150	2018	500	CONSERVACION	CAJA-CARTON
FINANCIERO	46	GEAR EP MATRIZ 01 AL 130 INGRESO EXISTENCIAS	2018	400	CONSERVACION	CAJA-CARTON
FINANCIERO	47	FACTURACION MARZO 2018	2018	449	CONSERVACION	CAJA-CARTON
FINANCIERO	48	RECIBIDOS ENUNCIADOS REGISTROS MT 2018	2018	500	CONSERVACION	CAJA-CARTON
FINANCIERO	49	ACTIVOS FIJOS SALVOCONDUCTOS TOMO 1 DE 1	2018	101	CONSERVACION	CAJA-CARTON
FINANCIERO	50	HISPANA DE SEGUROS TOMO 1	2018	600	CONSERVACION	CAJA-CARTON
FINANCIERO	51	HISPANA DE SEGUROS TOMO 2	2018	400	CONSERVACION	CAJA-CARTON
FINANCIERO	52	ASEGURADORA DE SUR	2018	409	CONSERVACION	CAJA-CARTON
FINANCIERO	53	SEGUROS ALIANZA LICITACION CEAR 01-2018	2018	381	CONSERVACION	CAJA-CARTON
FINANCIERO	54	FACTURACION FERRERO 2018 MACAS CUENCA HIOVERDE CARPUELA	2018	500	CONSERVACION	CAJA-CARTON
FINANCIERO	55	FACTURACION RIO VERDE TOMO 1 DE 1	2018	500	CONSERVACION	CAJA-CARTON
FINANCIERO	56	PROYECTO RENDIMIENTO EXISTENCIAS	2018	55	CONSERVACION	CAJA-CARTON
FINANCIERO	57	FACTURACION CUPOS SOLICITUDES NOTAS DE CREDITO	2018	300	CONSERVACION	CAJA-CARTON
FINANCIERO	58	AÑO 2018 VIGILANCIA Y SEGURIDAD CENTROS	2018	95	CONSERVACION	CAJA-CARTON
FINANCIERO	59	PROCESO CONTRATACION SIMPLE GASOLINERA CUENCA Y DURAN	2018	500	CONSERVACION	CAJA-CARTON
FINANCIERO	60	CONTRATACION PUBLICA 2018 REGIMEN ESPECIAL	2018	150	CONSERVACION	CAJA-CARTON
FINANCIERO	61	FACTURACION 2018 TALENTO HUMANO 31	2018	300	CONSERVACION	CAJA-CARTON
FINANCIERO	62	AÑO 2018 MEMORANDOS RESOLUCIONES	2018	50	CONSERVACION	CAJA-CARTON
FINANCIERO	63	DOCUMENTOS RECIBIDOS Y ENTREGADOS 2018	2018	700	CONSERVACION	CAJA-CARTON
FINANCIERO	64	EGRESOS DE EXISTENCIAS 2018	2018	400	CONSERVACION	CAJA-CARTON
FINANCIERO	65	SESIONES DE DIRECTORIO ENERO FEBRERO MAYO	2018	400	CONSERVACION	CAJA-CARTON
FINANCIERO	66	COMPROBANTES DE PAGO	2018	150	CONSERVACION	CAJA-CARTON
FINANCIERO	67	ASENSORES CONTRATOS	2018	400	CONSERVACION	CAJA-CARTON
FINANCIERO	68	CRITERIOS JURIDICOS VARIOS 2018	2018	400	CONSERVACION	CAJA-CARTON
FINANCIERO	69	RESOLUCIONES 2018	2018	150	CONSERVACION	CAJA-CARTON
FINANCIERO	70	AÑO 2018 DOCUMENTOS RECIBIDOS	2018	200	CONSERVACION	CAJA-CARTON
FINANCIERO	71	MANUALES CD EQUIPOS INFORMATICOS	2018	10	CONSERVACION	CAJA-CARTON
FINANCIERO	72	SECCION DE DIRECTORIO DEL 01 JUNIO AL 17 NOVIEMBRE 2018	2018	300	CONSERVACION	CAJA-CARTON
FINANCIERO	73	FACTURACION NOTAS DE CREDITO ENERO 2018	2018	300	CONSERVACION	CAJA-CARTON
FINANCIERO	74	GERENCIA GENERAL EMCO	2018	200	CONSERVACION	CAJA-CARTON
FINANCIERO	75	VARIOS RECIBIDOS 2018	2018	500	CONSERVACION	CAJA-CARTON
FINANCIERO	76	ACTAS DE FINQUITO CONVENIOS 2018	2018	2	CONSERVACION	CAJA-CARTON
FINANCIERO	77	CONTRALORIA GENERAL AUDITORIA 2016	2018	200	CONSERVACION	CAJA-CARTON
FINANCIERO	78	QUIPUX ENVIADOS RECIBIDOS 2018	2018	600	CONSERVACION	CAJA-CARTON
FINANCIERO	79	GERENCIA GENERAL CUENCA MACAS CARPUELA JUNIO DICIEMBRE	2018	700	CONSERVACION	CAJA-CARTON
FINANCIERO	80	GERENCIA GENERAL EMPLEADOS Y OBREROS SIN CONTRATO MARZO	2018	500	CONSERVACION	CAJA-CARTON

FINANCIERO	81	PROYECTOS CEAR 2018	2018	2018	300	CONSERVACION	CAJA-CARTON
FINANCIERO	82	CONVENIOS 2018	2018	2018	400	CONSERVACION	CAJA-CARTON
FINANCIERO	83	MEMORANDOS ENVIADOS	2018	2018	500	CONSERVACION	CAJA-CARTON
FINANCIERO	84	OFICIOS EMCO 2018	2018	2018	10	CONSERVACION	CAJA-CARTON
FINANCIERO	85	GERENCIA GENERAL CONTRATOS 2018	2018	2018	500	CONSERVACION	CAJA-CARTON
FINANCIERO	86	CONTRATOS LABORALES 2018	2018	2018	3	CONSERVACION	CAJA-CARTON
FINANCIERO	87	GERENCIA GENERAL PLANIFICACION MARKETING	2018	2018	700	CONSERVACION	CAJA-CARTON
FINANCIERO	88	GERENCIA GENERAL MACAS CARPUELA CEAR	2018	2018	600	CONSERVACION	CAJA-CARTON
FINANCIERO	89	SECCION DE DIRECTORIO 2018	2018	2018	100	CONSERVACION	CAJA-CARTON
INFRAESTRUCTURA	2	MCO-CEAREP-042-2019	2019	2019	560	CONSERVACION	CAJA-CARTON
INFRAESTRUCTURA	3	MCO-CEAREP-042-2019. DESIERTO	2019	2019	500	CONSERVACION	CAJA-CARTON
INFRAESTRUCTURA	4	OFERTA TECNICA ORIGINAL. MCO-CEAREP-047-2019	2019	2019	500	CONSERVACION	CAJA-CARTON
INFRAESTRUCTURA	5	OFERTAS DE BIENES Y SERVICIOS. TECNICO DE SEGURIDAD Y RECIBIDOS	2019	2019	400	CONSERVACION	CAJA-CARTON
INFRAESTRUCTURA	6	OFERTA TECNICA ORIGINAL. SOBRE 1: COTO-CEAREP-005-2019	2019	2019	500	CONSERVACION	CAJA-CARTON
INFRAESTRUCTURA	7	OFERTA TECNICA ORIGINAL. SOBRE 1: COTO-CEAREP-005-2019	2019	2019	400	CONSERVACION	CAJA-CARTON
INFRAESTRUCTURA	8	OFERTA TECNICA ORIGINAL. SOBRE 1: COTO-CEAREP-005-2019. MAS 1 CD	2019	2019	500	CONSERVACION	CAJA-CARTON
ADMINISTRATIVO	9	MEMOS RECIBIDOS Y ENVIADOS	2019	2019	200	CONSERVACION	CAJA-CARTON
INFRAESTRUCTURA	10	MCO-CEAREP-029-2019	2019	2019	600	CONSERVACION	CAJA-CARTON
ADMINISTRATIVO	11	AUTORIZACION SEGURIDAD MINISTERIO DEL INTERIOR. 2017, 2018 Y 2019	2019	2019	100	CONSERVACION	CAJA-CARTON
ADMINISTRATIVO	12	ORDENES DE COMPRA SIN EFECTO. 2017, 2018, 2019	2019	2019	250	CONSERVACION	CAJA-CARTON
JURIDICO.	13	GESTION DEL DEPORTE	2019	2019	300	CONSERVACION	CAJA-CARTON
PLANIFICACION.	4	ENVIADOS 2019	2019	2019	300	CONSERVACION	CAJA-CARTON
FINANCIERO	14	QUIPUX ENVIADOS Y RECIBIDOS 2019	2019	2019	200	CONSERVACION	CAJA-CARTON
ADMINISTRATIVO	15	CONTRATACION PUBLICA 2019	2019	2019	150	CONSERVACION	CAJA-CARTON
ADMINISTRATIVO	16	APUS CEAR	2019	2019	150	CONSERVACION	CAJA-CARTON
ADMINISTRATIVO	17	ACTA ENTREGA RECEPCION MGBS-CEREP-001-2019	2019	2019	100	CONSERVACION	CAJA-CARTON
ADMINISTRATIVO	18	CEAR CERTIFICACION PRESUPUESTARIA N° 26	2019	2019	100	CONSERVACION	CAJA-CARTON
ADMINISTRATIVO	19	SUBASTA INVERSA. CODIGO SIE-CEAREP-005-2019. CONTRATACION DE SERVICIO DE SEGURIDAD Y ALTO RENDIMIENTO. RIOVERDE	2019	2019	200	CONSERVACION	CAJA-CARTON
ADMINISTRATIVO	20	SUBASTA INVERSA. CODIGO SIE-CEAREP-001-2019	2019	2019	300	CONSERVACION	CAJA-CARTON
ADMINISTRATIVO	21	SUBASTA INVERSA. CODIGO PROCESO SIE-CEAREP-005-2019 SERVICIO DE SEGURIDAD CEAR RIOVERDE	2019	2019	250	CONSERVACION	CAJA-CARTON
ADMINISTRATIVO	22	SUBASTA INVERSA. CODIGO PROCESO SIE-CEAREP-005-2019	2019	2019	250	CONSERVACION	CAJA-CARTON
ADMINISTRATIVO	23	SUBASTA INVERSA. CODIGO PROCESO SIE-CEAREP-005-2019	2019	2019	300	CONSERVACION	CAJA-CARTON
ADMINISTRATIVO	24	SUBASTA INVERSA. CODIGO PROCESO SIE-CEAREP-005-2019	2019	2019	100	CONSERVACION	CAJA-CARTON
ADMINISTRATIVO	25	PLANILLA DE OBRA N° 2. MCO-CEAREP-01-2019	2019	2019	450	CONSERVACION	CAJA-CARTON
INFRAESTRUCTURA	26	CONVENIOS 2019	2019	2019	450	CONSERVACION	CAJA-CARTON
ADMINISTRATIVO	27	COTO-CEAREP-005-2019. (2 CARPETAS)	2019	2019	600	CONSERVACION	CAJA-CARTON
ADMINISTRATIVO	28	MCO-CEAREP-029-2019. 2 OFERTAS. DESIERTO	2019	2019	600	CONSERVACION	CAJA-CARTON
ADMINISTRATIVO	29	MCO-CEAREP-029-2019. DESIERTO	2019	2019	600	CONSERVACION	CAJA-CARTON
ADMINISTRATIVO	30	COTO-CEAREP-005-2019. DESIERTO	2019	2019	200	CONSERVACION	CAJA-CARTON
ADMINISTRATIVO	31	SUBASTA INVERSA. CODIGO PROCESO SIE-CEAREP-005-2019	2019	2019	200	CONSERVACION	CAJA-CARTON
ADMINISTRATIVO	32	SUBASTA INVERSA. CODIGO PROCESO SIE-CEAREP-005-2019	2019	2019	300	CONSERVACION	CAJA-CARTON
ADMINISTRATIVO	33	SUBASTA INVERSA. CODIGO PROCESO SIE-CEAREP-001-2019	2019	2019	360	CONSERVACION	CAJA-CARTON
ADMINISTRATIVO	34	PRINT DE INGRESO DEL VALOR AGREGADO ECUATORIANO DE LA OFERTA EN EL PORTAL DE OBRAS PUBLICAS. VIPRISEP CIA. LTDA.	2019	2019	300	CONSERVACION	CAJA-CARTON
ADMINISTRATIVO	35	SUBASTA INVERSA. CODIGO PROCESO SIE-CEAREP-005-2019	2019	2019	300	CONSERVACION	CAJA-CARTON
ADMINISTRATIVO	36	SUBASTA INVERSA. CODIGO PROCESO SIE-CEAREP-005-2019	2019	2019	300	CONSERVACION	CAJA-CARTON
ADMINISTRATIVO	37	SUBASTA INVERSA. CODIGO PROCESO SIE-CEAREP-005-2019	2019	2019	300	CONSERVACION	CAJA-CARTON
ADMINISTRATIVO	38	SUBASTA INVERSA. CODIGO PROCESO SIE-CEAREP-005-2019	2019	2019	250	CONSERVACION	CAJA-CARTON
ADMINISTRATIVO	39	SUBASTA INVERSA. CODIGO PROCESO SIE-CEAREP-005-2019	2019	2019	350	CONSERVACION	CAJA-CARTON
ADMINISTRATIVO	40	SUBASTA INVERSA. CODIGO PROCESO SIE-CEAREP-005-2019	2019	2019	200	CONSERVACION	CAJA-CARTON
ADMINISTRATIVO	41	SUBASTA INVERSA. CODIGO PROCESO SIE-CEAREP-005-2019	2019	2019	350	CONSERVACION	CAJA-CARTON
FINANCIERO	42	SUBASTA INVERSA. CODIGO PROCESO SIE-CEAREP-005-2019	2019	2019	300	CONSERVACION	CAJA-CARTON
ADMINISTRATIVO	43	SUBASTA INVERSA. CODIGO PROCESO SIE-CEAREP-005-2019	2019	2019	300	CONSERVACION	CAJA-CARTON
ADMINISTRATIVO	44	SUBASTA INVERSA. CODIGO PROCESO SIE-CEAREP-005-2019	2019	2019	230	CONSERVACION	CAJA-CARTON
ADMINISTRATIVO	45	SUBASTA INVERSA. CODIGO PROCESO SIE-CEAREP-005-2019	2019	2019	174	CONSERVACION	CAJA-CARTON



FINANCIERO	102	COMPROBANTE DE PAGO DEL N° 815 AL 832	2019	2019	300	CONSERVACION	CAJA-CARTON
FINANCIERO	103	COMPROBANTE DE PAGO DEL N° 833 AL 845	2019	2019	500	CONSERVACION	CAJA-CARTON
FINANCIERO	104	COMPROBANTE DE PAGO DEL N° 927 AL 940	2019	2019	300	CONSERVACION	CAJA-CARTON
FINANCIERO	105	COMPROBANTE DE PAGO DEL N° 1038 b	2019	2019	478	CONSERVACION	CAJA-CARTON
FINANCIERO	106	COMPROBANTE DE PAGO DEL N° 1000 AL 1016	2019	2019	350	CONSERVACION	CAJA-CARTON
FINANCIERO	107	COMPROBANTE DE PAGO DEL N° 1017 AL 1024	2019	2019	350	CONSERVACION	CAJA-CARTON
FINANCIERO	108	COMPROBANTE DE PAGO DEL N° 370 AL 385	2019	2019	450	CONSERVACION	CAJA-CARTON
FINANCIERO	109	COMPROBANTE DE PAGO DEL N° 362 AL 369	2019	2019	300	CONSERVACION	CAJA-CARTON
FINANCIERO	110	COMPROBANTE DE PAGO DEL N° 386 AL 398	2019	2019	600	CONSERVACION	CAJA-CARTON
FINANCIERO	111	COMPROBANTE DE PAGO DEL N° 399 AL 408	2019	2019	200	CONSERVACION	CAJA-CARTON
FINANCIERO	112	COMPROBANTE DE PAGO DEL N° 386 AL 398	2019	2019	300	CONSERVACION	CAJA-CARTON
FINANCIERO	113	COMPROBANTE DE PAGO DEL N° 1038 a	2019	2019	400	CONSERVACION	CAJA-CARTON
FINANCIERO	114	COMPROBANTE DE PAGO DEL N° 770 AL 777	2019	2019	400	CONSERVACION	CAJA-CARTON
FINANCIERO	115	COMPROBANTE DE PAGO DEL N° 778 AL 789	2019	2019	500	CONSERVACION	CAJA-CARTON
FINANCIERO	116	INFORME FIN DE GESTION, JORGE PEREZ CASTILLO. (1 CD)	2019	2019	200	CONSERVACION	CAJA-CARTON
INFRAESTRUCTURA	117	COTO-CEAREP-003-2019	2019	2019	100	CONSERVACION	CAJA-CARTON
INFRAESTRUCTURA	118	MCO-CEAREP-006-2019	2019	2019	100	CONSERVACION	CAJA-CARTON
JURIDICO	119	TRAMITE RODEPORT, CONTENCIOSO ADMINISTRATIVO	2019	2019	100	CONSERVACION	CAJA-CARTON
JURIDICO	120	JUICIO COACTIVA EMPRESA PUBLICA CEAR, N° CEAREP-DJ-JC-2019-003	2019	2019	3	CONSERVACION	CAJA-CARTON
ADMINISTRATIVO	121	SIE-CEAREP-001-2019, ARMJECURITY CIA. LTDA.	2019	2019	200	CONSERVACION	CAJA-CARTON
FINANCIERO	122	FACTURACION CEAR CUENCA, ENERO Y FEBRERO TOMO 1	2019	2019	500	CONSERVACION	CAJA-CARTON
JURIDICO	123	CRITERIOS JURIDICOS	2019	2019	24	CONSERVACION	CAJA-CARTON
FINANCIERO	124	DECLARACION DE PAGO DE IMPORTE DE RENTAS Y DIVIDENDOS	2019	2019	200	CONSERVACION	CAJA-CARTON
TALENTO HUMANO	125	SOLICITUD DE PERMISOS REALIZADOS POR LOS FUNCIONARIOS DEL CEAR	2019	2019	600	CONSERVACION	CAJA-CARTON
FINANCIERO	126	COMPROBANTE DE PAGO N° 895, MCO-CEAREP-031-2019	2019	2019	150	CONSERVACION	CAJA-CARTON
ADMINISTRATIVO	127	DOCUMENTOS VARIOS	2019	2019	100	CONSERVACION	CAJA-CARTON
INFRAESTRUCTURA	128	MCO-CEAREP-007-2019, PLANILLA 1, COPIA 1	2019	2019	100	CONSERVACION	CAJA-CARTON
INFRAESTRUCTURA	129	MCO-CEAREP-007-2019, PLANILLA 1, COPIA 2	2019	2019	100	CONSERVACION	CAJA-CARTON
INFRAESTRUCTURA	130	MCO-CEAREP-007-2019, PLANILLA 1, COPIA 3	2019	2019	100	CONSERVACION	CAJA-CARTON
PLANIFICACION	131	VERIFICACION DE PAGO DE CONTRIBUCION DE VALORES ADICIONALES A LOS VALORES DE LAS CANCHAS DE USO MULTIPLE, COLEGIO CENTRAL TECNICO, PROVINCIA DE CACHULA	2019	2019	200	CONSERVACION	CAJA-CARTON
INFRAESTRUCTURA	132	DOCUMENTOS VARIOS, JUEGO LIMPIO (VARIOS CONTRATOS, ESCRITURAS)	2019	2019	300	CONSERVACION	CAJA-CARTON
INFRAESTRUCTURA	133	MCO-CEAREP-015-2019, PLANILLA 1, COPIA 1, 2 CDS	2019	2019	60	CONSERVACION	CAJA-CARTON
INFRAESTRUCTURA	134	MCO-CEAREP-015-2019, PLANILLA 1, COPIA 2, 1 CDS	2019	2019	60	CONSERVACION	CAJA-CARTON
INFRAESTRUCTURA	135	MCO-CEAREP-015-2019, PLANILLA 1, COPIA 3, 1 CDS	2019	2019	60	CONSERVACION	CAJA-CARTON
INFRAESTRUCTURA	136	MCO-CEAREP-003-2019, COTO-CEAREP-004-2019, COTO-CEAREP-002-2019, COTO-CEAR-001-2019	2019	2019	250	CONSERVACION	CAJA-CARTON
INFRAESTRUCTURA	137	MCO-CEAREP-003-2019	2019	2019	150	CONSERVACION	CAJA-CARTON
INFRAESTRUCTURA	138	VARIOS CONVENIOS - GENEL, PETROECUADOR, CELEC, ETC	2019	2019	200	CONSERVACION	CAJA-CARTON
INFRAESTRUCTURA	139	MCO-CEAREP-023-2019, PLANILLA 1, COPIA 1	2019	2019	100	CONSERVACION	CAJA-CARTON
FINANCIERO	140	CATE-CEAREP-002-2019, SERVICIO DE ALIMENTACION, CEAR CARPUELA	2019	2019	14	CONSERVACION	CAJA-CARTON
INFRAESTRUCTURA	141	MCO-CEAREP-023-2019, PLANILLA 1, COPIA 2	2019	2019	150	CONSERVACION	CAJA-CARTON
ADMINISTRATIVO	142	VARIOS	2019	2019	100	CONSERVACION	CAJA-CARTON
FINANCIERO	143	MCO-CEAREP-019-2019	2019	2019	500	CONSERVACION	CAJA-CARTON
FINANCIERO	144	MCO-CEAREP-031-2019, 1 CD	2019	2019	600	CONSERVACION	CAJA-CARTON
FINANCIERO	145	MCO-CEAREP-043-2019, COMPROBANTE DE PAGO N° 1044	2019	2019	600	CONSERVACION	CAJA-CARTON
FINANCIERO	146	MCO-CEAREP-039-2019, COMPROBANTE DE PAGO 1046	2019	2019	600	CONSERVACION	CAJA-CARTON
PLANIFICACION	147	REFORMAS PRESUPUESTARIAS 2019	2019	2019	300	CONSERVACION	CAJA-CARTON
FINANCIERO	148	MCO-CEAREP-025-2019, COMPROBANTE DE PAGO N° 918	2019	2019	600	CONSERVACION	CAJA-CARTON
ADMINISTRATIVO	149	ACTAS DE FINIQUITO CAMPEONATOS	2019	2019	60	CONSERVACION	CAJA-CARTON
FINANCIERO/TESORERIA	150	FACTURACION CEAR DURAN 2019, TOMO 1 DE 1	2019	2019	300	CONSERVACION	CAJA-CARTON
FINANCIERO	151	VARIOS COMPROBANTES DE PAGO, SERVICIOS DE SEGURIDAD 2019	2019	2019	600	CONSERVACION	CAJA-CARTON
FINANCIERO	152	MCO-CEAREP-012-2019, COMPROBANTE DE PAGO N° 863	2019	2019	450	CONSERVACION	CAJA-CARTON
FINANCIERO	153	COMPROBANTE DE PAGO N° DEL 688 AL 676	2019	2019	250	CONSERVACION	CAJA-CARTON
FINANCIERO	154	COMPROBANTE DE PAGO N° DEL 677 AL 689	2019	2019	400	CONSERVACION	CAJA-CARTON
FINANCIERO	155	COMPROBANTE DE PAGO N° DEL 625 AL 645	2019	2019	500	CONSERVACION	CAJA-CARTON
FINANCIERO	156	COMPROBANTE DE PAGO N° DEL 526 AL 536	2019	2019	250	CONSERVACION	CAJA-CARTON

33	FINANCIERO	157	COMPROBANTE DE PAGO N° DEL 648 AL 658	2019	500	CONSERVACION	CAJA-CARTON
	FINANCIERO	158	COMPROBANTE DE PAGO N° DEL 659 AL 667	2019	400	CONSERVACION	CAJA-CARTON
	FINANCIERO	159	COMPROBANTE DE PAGO N° DEL 476 AL 493	2019	500	CONSERVACION	CAJA-CARTON
34	FINANCIERO	160	COMPROBANTE DE PAGO N° DEL 494 AL 501	2019	600	CONSERVACION	CAJA-CARTON
	FINANCIERO	161	COMPROBANTE DE PAGO N° DEL 502 AL 506	2019	200	CONSERVACION	CAJA-CARTON
	FINANCIERO	162	COMPROBANTE DE PAGO N° DEL 507 AL 514	2019	400	CONSERVACION	CAJA-CARTON
35	FINANCIERO	163	COMPROBANTE DE PAGO N° DEL 1047, MCO-CEAREP-044-2019, ANULADO	2019	100	CONSERVACION	CAJA-CARTON
	FINANCIERO	164	COMPROBANTE DE PAGO N° DEL 515 AL 525	2019	450	CONSERVACION	CAJA-CARTON
	FINANCIERO	165	COMPROBANTE DE PAGO N° DEL 962 AL 981	2019	450	CONSERVACION	CAJA-CARTON
	FINANCIERO	166	COMPROBANTE DE PAGO N° DEL 982 AL 982	2019	300	CONSERVACION	CAJA-CARTON
	FINANCIERO	167	COMPROBANTE DE PAGO N° DEL 593 AL 603	2019	500	CONSERVACION	CAJA-CARTON
36	FINANCIERO	168	COMPROBANTE DE PAGO N° DEL 604 AL 616	2019	400	CONSERVACION	CAJA-CARTON
	FINANCIERO	169	COMPROBANTE DE PAGO N° DEL 617 AL 624	2019	100	CONSERVACION	CAJA-CARTON
	FINANCIERO	170	COMPROBANTE DE PAGO N° DEL 559 AL 569	2019	450	CONSERVACION	CAJA-CARTON
	FINANCIERO	171	COMPROBANTE DE PAGO N° DEL 537 AL 547	2019	450	CONSERVACION	CAJA-CARTON
37	FINANCIERO	172	COMPROBANTE DE PAGO N° DEL 548 AL 558	2019	360	CONSERVACION	CAJA-CARTON
	FINANCIERO	173	COMPROBANTE DE PAGO N° DEL 570 AL 576	2019	500	CONSERVACION	CAJA-CARTON
	FINANCIERO	174	COMPROBANTE DE PAGO N° DEL 577 AL 582	2019	600	CONSERVACION	CAJA-CARTON
	FINANCIERO	175	COMPROBANTE DE PAGO N° DEL 001 AL 043	2019	600	CONSERVACION	CAJA-CARTON
38	FINANCIERO	176	COMPROBANTE DE PAGO N° DEL 342 AL 346	2019	550	CONSERVACION	CAJA-CARTON
	FINANCIERO	177	COMPROBANTE DE PAGO N° DEL 347 AL 354	2019	400	CONSERVACION	CAJA-CARTON
	FINANCIERO	178	COMPROBANTE DE PAGO N° DEL 355 AL 361	2019	500	CONSERVACION	CAJA-CARTON
	FINANCIERO	179	COMPROBANTE DE PAGO N° DEL 228 AL 238	2019	500	CONSERVACION	CAJA-CARTON
39	FINANCIERO	180	COMPROBANTE DE PAGO N° DEL 239 AL 232	2019	550	CONSERVACION	CAJA-CARTON
	FINANCIERO	181	COMPROBANTE DE PAGO N° DEL 253 AL 261	2019	450	CONSERVACION	CAJA-CARTON
	FINANCIERO	182	COMPROBANTE DE PAGO N° DEL 262 AL 278	2019	500	CONSERVACION	CAJA-CARTON
	FINANCIERO	183	COMPROBANTE DE PAGO N° DEL 094 AL 117	2019	500	CONSERVACION	CAJA-CARTON
40	FINANCIERO	184	COMPROBANTE DE PAGO N° DEL 79 AL 93	2019	550	CONSERVACION	CAJA-CARTON
	FINANCIERO	185	COMPROBANTE DE PAGO N° DEL 45 AL 72	2019	450	CONSERVACION	CAJA-CARTON
	FINANCIERO	186	COMPROBANTE DE PAGO N° DEL 73 AL 78	2019	508	CONSERVACION	CAJA-CARTON
41	INFRAESTRUCTURA	187	MCO-CEAREP-033-2019, COMPROBANTE N° 921	2019	382	CONSERVACION	CAJA-CARTON
	INFRAESTRUCTURA	188	MCO-CEAREP-023-2019, COMPROBANTE DE PAGO 916	2019	293	CONSERVACION	CAJA-CARTON
	INFRAESTRUCTURA	189	COTO-CEAREP-006-2019, COMPROBANTE DE PAGO N 917, CARPETA 1	2019	350	CONSERVACION	CAJA-CARTON
	INFRAESTRUCTURA	190	COTO-CEAREP-006-2019, COMPROBANTE DE PAGO N 917, CARPETA 2	2019	363	CONSERVACION	CAJA-CARTON
	INFRAESTRUCTURA	191	MCO-CEAREP-009-2019, COMPROBANTE N° 721	2019	321	CONSERVACION	CAJA-CARTON
42	FINANCIERO,	192	COTO-CEAREP-001-2019, 1 CD	2019	111	CONSERVACION	CAJA-CARTON
	TESORERIA	193	FACTURACION CEAR CARPUFA	2019	262	CONSERVACION	CAJA-CARTON
	INFRAESTRUCTURA	194	COTO-CEAREP-002-2019, OFERTA TECNICA, 1 CD	2019	150	CONSERVACION	CAJA-CARTON
	JURIDICO	195	CONVENIOS: COTO-CEAREP-003-2019, COTO-CEAREP-009-2019, MCO-CEAREP-010-2019, MCO-CEAREP-015-219, MCO-CEAREP-014-2019, MCO-CEAREP-044-2019, COTO-CEAREP-001-2019	2019	300	CONSERVACION	CAJA-CARTON
	JURIDICO	196	JUZGADO COACTIVAS 2019	2019	160	CONSERVACION	CAJA-CARTON
	INFRAESTRUCTURA	197	MCO-CEAREP-040-2019	2019	100	CONSERVACION	CAJA-CARTON
	INFRAESTRUCTURA	198	COTO-CEAREP-002-2019, OFERTA TECNICA, MCO-CEAREP-015-2019	2019	180	CONSERVACION	CAJA-CARTON
43	ADMINISTRATIVO	199	ACUERDOS Y RESOLUCIONES	2019	80	CONSERVACION	CAJA-CARTON
	CONTRALORIA,	200	DOCUMENTACION DE CONTRALORIA, MCO-CEAREP-003-2019	2019	350	CONSERVACION	CAJA-CARTON
	ADMINISTRATIVO	201	VARIOS DOCUMENTOS	2019	400	CONSERVACION	CAJA-CARTON
	FINANCIERO	202	VARIOS DOCUMENTOS	2019	200	CONSERVACION	CAJA-CARTON
	INFRAESTRUCTURA	203	PLANILLAS INFRAESTRUCTURA	2019	200	CONSERVACION	CAJA-CARTON
	INFRAESTRUCTURA	204	ESCRITURAS Y FICHAS TECNICAS, CANCHAS	2019	120	CONSERVACION	CAJA-CARTON
	FINANCIERO	205	CERTIFICACION PRESUPUESTARIA N° 197	2019	600	CONSERVACION	CAJA-CARTON
	JURIDICO	206	CONVENIOS	2019	300	CONSERVACION	CAJA-CARTON
	ADMINISTRATIVO	207	VARIOS	2019	86	CONSERVACION	CAJA-CARTON
44	ADMINISTRATIVO	208	BOGOTÁ INVERSA DE CAPITAL 002-2019 SECRETARÍA DE ADMINISTRACIÓN	2019	105	CONSERVACION	CAJA-CARTON
	ADMINISTRATIVO	209	BOGOTÁ INVERSA DE CAPITAL 002-2019 SECRETARÍA DE ADMINISTRACIÓN	2019	105	CONSERVACION	CAJA-CARTON

ADMINISTRATIVO	210	SUBASTA INVERSA SIE-CEAREP-011-2015 CONTRATACION DEL SERVICIO DE PRODUCCION DE MATERIAL POP (5 ANILLADOS, 1 CAPETA)	2019	2019	320	CONSERVACION	CAJA-CARTON
ACTIVO	211	CEARS RIOVERDE- CARPUELA, MACAS, BIENES INMUEBLES (2) TOMO 1 DE 1	2019	2019	458	CONSERVACION	CAJA-CARTON
INFRAESTRUCTURA	212	COTO-CEAREP-001-2019	2019	2019	500	CONSERVACION	CAJA-CARTON
ADMINISTRATIVO	213	ACTAS DOCUMENTOS BIENES TRANSFERENCIA DURAN	2019	2019	400	CONSERVACION	CAJA-CARTON
FINANCIERO	214	COMPROBANTES DE PAGO AÑO 2019	2019	2019	150	CONSERVACION	CAJA-CARTON
ADMINISTRATIVO	215	LICS 001- SEGUROS, HISPANA DE SEGUROS Y ALIANZA	2019	2019	500	CONSERVACION	CAJA-CARTON
ADMINISTRATIVO	216		2019	2019	500	CONSERVACION	CAJA-CARTON
ADMINISTRATIVO	217	SESION DE DIRECTORIO 7 DE FEBRERO 2019 AL 10 DE ABRIL 2019	2019	2019	400	CONSERVACION	CAJA-CARTON
GERENCIA	218	VIATICOS	2019	2019	450	CONSERVACION	CAJA-CARTON
ADMINISTRATIVO	219	COMPRA POR CATALOGO ELECTRONICO	2019	2019	100	CONSERVACION	CAJA-CARTON
ADMINISTRATIVO	220	OFERTAS CNT	2019	2019	300	CONSERVACION	CAJA-CARTON
ADMINISTRATIVO	221	SEGUROS SUCRE. FORMULARIO DE OFERTA	2019	2019	50	CONSERVACION	CAJA-CARTON
ADMINISTRATIVO	222	REGISTROS DE ASISTENCIA Y VARIOS	2019	2019	200	CONSERVACION	CAJA-CARTON
ADMINISTRATIVO	223	CONTRATOS VARIOS	2019	2019	50	CONSERVACION	CAJA-CARTON
JURIDICO	224	CONVENIDO TECNICO. SUBASTA, SIE-013-2019	2019	2019	200	CONSERVACION	CAJA-CARTON
ADMINISTRATIVO	225	OFERTAS DISPENSADORES	2019	2019	100	CONSERVACION	CAJA-CARTON
ADMINISTRATIVO	226	ACTA ENTREGA RECEPCION CP328, RE-CEAREP-001-2019	2019	2019	200	CONSERVACION	CAJA-CARTON
ADMINISTRATIVO	227	SUBASTA INVERSA, SIE-CEAREP-012-2019	2019	2019	100	CONSERVACION	CAJA-CARTON
ADMINISTRATIVO	228	RESOLUCIONES 229	2019	2019	200	CONSERVACION	CAJA-CARTON
JURIDICO	229	CORREOS DEL ECUADOR 2019	2019	2019	150	CONSERVACION	CAJA-CARTON
ADMINISTRATIVO	230	OFICIOS RECIBIDOS 2019	2019	2019	300	CONSERVACION	CAJA-CARTON
GERENCIA	231	OFICIOS CEAR. DURAN, CARPUELA, RIOVERDE, MARCAS, CUENCA	2019	2019	300	CONSERVACION	CAJA-CARTON
FINANCIERO	232	COMPROBANTE DE PAGO DEL 279 AL 285	2019	2019	400	CONSERVACION	CAJA-CARTON
FINANCIERO	233	COMPROBANTE DE PAGO DEL 286 AL 300	2019	2019	500	CONSERVACION	CAJA-CARTON
FINANCIERO	234	COMPROBANTE DE PAGO DEL 301 AL 321	2019	2019	400	CONSERVACION	CAJA-CARTON
FINANCIERO	235	COMPROBANTE DE PAGO DEL 322 AL 341	2019	2019	500	CONSERVACION	CAJA-CARTON
FINANCIERO	236	SIE-CEAREP-002-2019	2019	2019	300	CONSERVACION	CAJA-CARTON
ADMINISTRATIVO	237	SIE-CEAREP-004-2019	2019	2019	200	CONSERVACION	CAJA-CARTON
ADMINISTRATIVO	238	SIE-CEAREP-004-2019	2019	2019	300	CONSERVACION	CAJA-CARTON
ADMINISTRATIVO	239	SIE-CEAREP-004-2019	2019	2019	250	CONSERVACION	CAJA-CARTON
ADMINISTRATIVO	240	SIE-CEAREP-004-2019	2019	2019	250	CONSERVACION	CAJA-CARTON
ADMINISTRATIVO	241	SIE-CEAREP-002-2019	2019	2019	300	CONSERVACION	CAJA-CARTON
ADMINISTRATIVO	242	SIE-CEAREP-002-2019	2019	2019	200	CONSERVACION	CAJA-CARTON
ADMINISTRATIVO	243	SIE-CEAREP-004-2019	2019	2019	150	CONSERVACION	CAJA-CARTON
ADMINISTRATIVO	244	SIE-CEAREP-004-2019	2019	2019	250	CONSERVACION	CAJA-CARTON
ADMINISTRATIVO	245	COTO-CEAREP-004-201	2019	2019	450	CONSERVACION	CAJA-CARTON
INFRAESTRUCTURA	246	COTO CEAREP-007-2019	2019	2019	150	CONSERVACION	CAJA-CARTON
INFRAESTRUCTURA	247	CONVENIOS, CONTRATOS Y RESOLUCIONES 2019	2019	2019	150	CONSERVACION	CAJA-CARTON
JURIDICO	248	SIE-CEAREP-004-2019	2019	2019	350	CONSERVACION	CAJA-CARTON
ADMINISTRATIVO	249	COMPROBANTE DE PAGO DEL 706 AL 707	2019	2019	400	CONSERVACION	CAJA-CARTON
FINANCIERO	250	COMPROBANTE DE PAGO 722, MCO-CEAREP-007-2019	2019	2019	400	CONSERVACION	CAJA-CARTON
FINANCIERO	251	COMPROBANTE DE PAGO DEL 727, COTO-CEAREP-001-2019	2019	2019	400	CONSERVACION	CAJA-CARTON
FINANCIERO	252	COMPROBANTE DE PAGO DEL 728, COTO, CEAREP-003-2019	2019	2019	350	CONSERVACION	CAJA-CARTON
FINANCIERO	253	COTO-CEAREP-010-2019, SOBRE UNICO	2019	2019	560	CONSERVACION	CAJA-CARTON
FINANCIERO	254	COMPROBANTE DE PAGO DEL 994 a	2019	2019	500	CONSERVACION	CAJA-CARTON
FINANCIERO	255	COMPROBANTE DE PAGO DEL 994 b	2019	2019	450	CONSERVACION	CAJA-CARTON
FINANCIERO	256	COMPROBANTE DE PAGO DEL 690 AL 703	2019	2019	450	CONSERVACION	CAJA-CARTON
FINANCIERO	257	COMPROBANTE DE PAGO 904, MCO-CEAREP-015-2019, CARPETA.2	2019	2019	300	CONSERVACION	CAJA-CARTON
FINANCIERO	258	COMPROBANTE DE PAGO 905, MCO-CEAREP-018-2019	2019	2019	450	CONSERVACION	CAJA-CARTON
FINANCIERO	259	COMPROBANTE DE PAGO N° 924, MCO-CEAREP-024-2019	2019	2019	500	CONSERVACION	CAJA-CARTON
FINANCIERO	260	COMPROBANTE DE PAGO N° 925, MCO-CEAREP-041-2019	2019	2019	500	CONSERVACION	CAJA-CARTON
FINANCIERO	261	COMPROBANTE DE PAGO N° 729, COTO-CEAREP-002-2019	2019	2019	350	CONSERVACION	CAJA-CARTON
FINANCIERO	262	COMPROBANTE DE PAGO N° 730, COTO-CEAREP-004-2019	2019	2019	300	CONSERVACION	CAJA-CARTON
FINANCIERO	263	COMPROBANTE DE PAGO N° 737, MCO-CEAREP-008-2019	2019	2019	500	CONSERVACION	CAJA-CARTON
FINANCIERO	264	COMPROBANTE DE PAGO N° 738, MCO-CEAREP-003-2019	2019	2019	500	CONSERVACION	CAJA-CARTON
FINANCIERO	265	COMPROBANTE DE PAGO N° 738, MCO-CEAREP-003-2019	2019	2019	150	CONSERVACION	CAJA-CARTON
FINANCIERO	266	COMPROBANTE DE PAGO N° 744, MCO-CEAREP-006-2019	2019	2019	450	CONSERVACION	CAJA-CARTON

FINANCIERO	266	COMPROBANTE DE PAGO N° 798, MCO-CEAREP-002-2019	2019	2019	500	CONSERVACION	CAJA-CARTON
FINANCIERO	267	COMPROBANTE DE PAGO N° 850, MCO-CEAREP-016-2019	2019	2019	450	CONSERVACION	CAJA-CARTON
FINANCIERO	268	COMPROBANTE DE PAGO N° 904, MCO-CEAREP-015-2019	2019	2019	400	CONSERVACION	CAJA-CARTON
FINANCIERO	269	COMPROBANTE DE PAGO N° 926, MCO-CEAREP-032-2019	2019	2019	600	CONSERVACION	CAJA-CARTON
FINANCIERO	270	COMPROBANTE DE PAGO N° DEL 1026 AL 1032	2019	2019	450	CONSERVACION	CAJA-CARTON
FINANCIERO	271	COMPROBANTE DE PAGO N° DEL 1035 AL 1046	2019	2019	500	CONSERVACION	CAJA-CARTON
FINANCIERO	272	COMPROBANTE DE PAGO N° 1041, MCO-CEAREP-035-2019	2019	2019	600	CONSERVACION	CAJA-CARTON
ADMINISTRATIVO	273	SI-CEAREP-004-2019	2019	2019	100	CONSERVACION	CAJA-CARTON
ADMINISTRATIVO	274	SI-CEAREP-002-2019	2019	2019	100	CONSERVACION	CAJA-CARTON
ADMINISTRATIVO	275	SI-CEAREP-004-2019, 1 ANILLADO	2019	2019	150	CONSERVACION	CAJA-CARTON
ADMINISTRATIVO	276	SI-CEAREP-004-2019	2019	2019	150	CONSERVACION	CAJA-CARTON
INFRAESTRUCTURA	277	VARIOS	2019	2019	200	CONSERVACION	CAJA-CARTON
INFRAESTRUCTURA	278	MCO-CEAREP-010-2019, 1 COPIA DE CONTRATO	2019	2019	600	CONSERVACION	CAJA-CARTON
INFRAESTRUCTURA	279 AL 282	MCO-CEAREP-009-2019, 14 SOBRES	2019	2019	450	CONSERVACION	CAJA-CARTON
INFRAESTRUCTURA	293 AL 301	MCO-CEAREP-012-2019, 9 SOBRES	2019	2019	1800	CONSERVACION	CAJA-CARTON
INFRAESTRUCTURA	302, 303	COTO-CEAREP-010-2019, 2 SOBRES	2019	2019	1300	CONSERVACION	CAJA-CARTON
INFRAESTRUCTURA	304 AL 310	COTO-CEAREP-009-2019, 7 SOBRES	2019	2019	200	CONSERVACION	CAJA-CARTON
INFRAESTRUCTURA	311	COTO-CEAREP-011-2019, 1 SOBRE	2019	2019	1300	CONSERVACION	CAJA-CARTON
INFRAESTRUCTURA	312 AL 314	MCO-CEAREP-023-2019, 3 SOBRES	2019	2019	500	CONSERVACION	CAJA-CARTON
INFRAESTRUCTURA	315, 316	MCO-CEAREP-025-2019, 2 SOBRES	2019	2019	500	CONSERVACION	CAJA-CARTON
INFRAESTRUCTURA	317 AL 329	MCO-CEAREP-027-2019, 13 SOBRES	2019	2019	400	CONSERVACION	CAJA-CARTON
FINANCIERO	699	VARIOS PAGOS CANASTA DE ALIMENTACION, TRANSPORTE DE COMBUSTIBLE AGUA POTABLE	2019	2019	1300	CONSERVACION	CAJA-CARTON
FINANCIERO	700	PAGOS CONTRATOS PRESTACION DE SERVICIOS, COMBUSTIBLE	2019	2019	450	CONSERVACION	CAJA-CARTON
INFRAESTRUCTURA	330 AL 332	MCO-CEAREP-035-2019, 3 SOBRES	2019	2019	450	CONSERVACION	CAJA-CARTON
INFRAESTRUCTURA	333 AL 338	MCO-CEAREP-037-2019, 6 SOBRES	2019	2019	900	CONSERVACION	CAJA-CARTON
INFRAESTRUCTURA	339 AL 340	MCO-CEAREP-038-2019, 2 SOBRES	2019	2019	900	CONSERVACION	CAJA-CARTON
INFRAESTRUCTURA	341 AL 343	MCO-CEAREP-039-2019, 3 SOBRES	2019	2019	400	CONSERVACION	CAJA-CARTON
INFRAESTRUCTURA	344 AL 346	MCO-CEAREP-041-2019, 3 SOBRES	2019	2019	600	CONSERVACION	CAJA-CARTON
INFRAESTRUCTURA	347, 348	MCO-CEAREP-041-2019, 2 SOBRES	2019	2019	600	CONSERVACION	CAJA-CARTON
INFRAESTRUCTURA	349 AL 352	MCO-CEAREP-043-2019, COMPROBANTE DE PAGO N° 1044, 4 SOBRES	2019	2019	600	CONSERVACION	CAJA-CARTON
INFRAESTRUCTURA	353 AL 358	MCO-CEAREP-045-2019, 6 SOBRES	2019	2019	600	CONSERVACION	CAJA-CARTON
INFRAESTRUCTURA	359	MCO-CEAREP-046-2019, 1 SOBRE	2019	2019	100	CONSERVACION	CAJA-CARTON
INFRAESTRUCTURA	360 AL 368	COTO-CEAREP-010-2019, 9 SOBRES	2019	2019	200	CONSERVACION	CAJA-CARTON
INFRAESTRUCTURA	369 AL 371	COTO-CEAREP-003-2019, 3 SOBRES	2019	2019	5000	CONSERVACION	CAJA-CARTON
INFRAESTRUCTURA	372 AL 378	COTO-CEAREP-004-2019, 7 SOBRES	2019	2019	700	CONSERVACION	CAJA-CARTON
INFRAESTRUCTURA	379 AL 381	COTO-CEAREP-006-2019, 3 SOBRES	2019	2019	1400	CONSERVACION	CAJA-CARTON
INFRAESTRUCTURA	382 AL 387	MCO-CEAREP-031-2019, CONVALIDACION, 6 SOBRES	2019	2019	800	CONSERVACION	CAJA-CARTON
INFRAESTRUCTURA	388 AL 391	MCO-CEAREP-032-2019, 4 SOBRES	2019	2019	1200	CONSERVACION	CAJA-CARTON
INFRAESTRUCTURA	392 AL 397	MCO-CEAREP-033-2019, 6 SOBRES	2019	2019	900	CONSERVACION	CAJA-CARTON
INFRAESTRUCTURA	398	MCO-CEAREP-035-2019, 1 SOBRE	2019	2019	1100	CONSERVACION	CAJA-CARTON
INFRAESTRUCTURA	399 AL 409	MCO-CEAREP-006-2019, 11 SOBRES	2019	2019	450	CONSERVACION	CAJA-CARTON
INFRAESTRUCTURA	410 AL 419	MCO-CEAREP-007-2019, 10 SOBRES	2019	2019	1400	CONSERVACION	CAJA-CARTON
INFRAESTRUCTURA	420 AL 423	COTO-CEAREP-002-2019, 4 SOBRES	2019	2019	1600	CONSERVACION	CAJA-CARTON
INFRAESTRUCTURA	424 AL 430	COTO-CEAREP-003-2019, 7 SOBRES	2019	2019	1200	CONSERVACION	CAJA-CARTON
INFRAESTRUCTURA	431, 432	MCO-CEAREP-015-2019, 2 SOBRES	2019	2019	1200	CONSERVACION	CAJA-CARTON
INFRAESTRUCTURA	433 AL 436	MCO-CEAREP-017-2019, 4 SOBRES	2019	2019	400	CONSERVACION	CAJA-CARTON
INFRAESTRUCTURA	437, 438	MCO-CEAREP-018-2019, 2 SOBRES	2019	2019	500	CONSERVACION	CAJA-CARTON
INFRAESTRUCTURA	439 AL 443	MCO-CEAREP-019-2019, 6 SOBRES	2019	2019	200	CONSERVACION	CAJA-CARTON
INFRAESTRUCTURA	444 AL 452	MCO-CEAREP-023-2019, 9 SOBRES	2019	2019	700	CONSERVACION	CAJA-CARTON
INFRAESTRUCTURA	453 AL 463	MCO-CEAREP-014-2019, 11 SOBRES	2019	2019	1500	CONSERVACION	CAJA-CARTON
INFRAESTRUCTURA	464 AL 471	MCO-CEAREP-015-2019, 8 SOBRES	2019	2019	1800	CONSERVACION	CAJA-CARTON
INFRAESTRUCTURA	472	COTO-CEAREP-010-2019, PLANILLA DE OBRA N° 1	2019	2019	300	CONSERVACION	CAJA-CARTON
INFRAESTRUCTURA	473	COTO-CEAREP-010-2019, PLANILLA DE OBRA N° 2	2019	2019	300	CONSERVACION	CAJA-CARTON
INFRAESTRUCTURA	474	COTO-CEAREP-041-2019, PLANILLA 1, COPIA 3	2019	2019	250	CONSERVACION	CAJA-CARTON
INFRAESTRUCTURA	475	MCO-CEAREP-046-2019, PLANILLA 1	2019	2019	150	CONSERVACION	CAJA-CARTON
INFRAESTRUCTURA	476	MCO-CEAREP-046-2019, PLANILLA 2	2019	2019	150	CONSERVACION	CAJA-CARTON
INFRAESTRUCTURA	477	MCO-CEAREP-045-2019, PLANILLA 1, COPIA 3	2019	2019	350	CONSERVACION	CAJA-CARTON



INFRAESTRUCTURA	478 AL 481	COTO-CEAREP-004-2019, PLANILLA 2, COPIA 3, PLANILLA 3, COPIA 1, 4 FOLDER CEAREP-DAJ-002-2020.	2019	2019	900	CONSERVACION	CAJA-CARTON
INFRAESTRUCTURA	482		2019	2019	100	CONSERVACION	CAJA-CARTON
INFRAESTRUCTURA	483 AL 487	COTO-CEAREP-001-2019, PLANILLA 1, COPIA 3; PLANILLA 2, COPIA 3; PLANILLA 3, COPIA 3, PLANILLA 4, COPIA 3, PLANILLA 5, COPIA 3; FOLDER COTO-CEAREP-011-2019; PLANILLA DE AVANCE DE OBRA 3, COPIA 3; PLANILLA DE AVANCE DE OBRA 2, COPIA 3, PLANILLA DE OBRA 1, COPIA 3, 3 CARPETAS.	2019	2019	800	CONSERVACION	CAJA-CARTON
INFRAESTRUCTURA	488 AL 490		2019	2019	100	CONSERVACION	CAJA-CARTON
INFRAESTRUCTURA	491	COTO-CEAREP-006-2019	2019	2019	300	CONSERVACION	CAJA-CARTON
INFRAESTRUCTURA	492 AL 495	COTO-CEAREP-003-2019, PLANILLA 1, COPIA 3; PLANILLA 2, COPIA 3; PLANILLA 3, COPIA 3, PLANILLA 4, COPIA 3, 4 CARPETAS	2019	2019	600	CONSERVACION	CAJA-CARTON
INFRAESTRUCTURA	496	COTO-CEAREP-010-2019	2019	2019	100	CONSERVACION	CAJA-CARTON
INFRAESTRUCTURA	497	EXPEDIENTE DE PROCESO ADMINISTRATIVO DE LICITACION DE MONTO FIJO, CATEGORIA 1	2019	2019	50	CONSERVACION	CAJA-CARTON
INFRAESTRUCTURA	498	MCO-CEAREP-002-2019	2019	2019	100	CONSERVACION	CAJA-CARTON
INFRAESTRUCTURA	499	EXPEDIENTE DE PROCESO ADMINISTRATIVO POR LA ARQ. ROMINA RAMIREZ, MCO-CEAREP-001-2019	2019	2019	20	CONSERVACION	CAJA-CARTON
INFRAESTRUCTURA	500	MCO-CEAREP-006-2019	2019	2019	50	CONSERVACION	CAJA-CARTON
INFRAESTRUCTURA	501	MCO-CEAREP-003-2019	2019	2019	20	CONSERVACION	CAJA-CARTON
INFRAESTRUCTURA	502	DOCUMENTOS DE CONTRATOS ADMINISTRATIVOS COTIZACIONES Y OFERTAS, COTIZACIONES Y OFERTAS	2019	2019	400	CONSERVACION	CAJA-CARTON
INFRAESTRUCTURA	503	MCO-CEAREP-020-2019	2019	2019	20	CONSERVACION	CAJA-CARTON
INFRAESTRUCTURA	504	EXPEDIENTE DE LICITACION DE MONTO FIJO, CATEGORIA 1, ACTAS FOTOCOPIADOS ORIGINALES, MCO-CEAREP-018-2019, Y MCO-CEAREP-038-2019	2019	2019	100	CONSERVACION	CAJA-CARTON
INFRAESTRUCTURA	505	MCO-CEAREP-031-2019	2019	2019	100	CONSERVACION	CAJA-CARTON
INFRAESTRUCTURA	506	MCO-CEAREP-034-2019	2019	2019	50	CONSERVACION	CAJA-CARTON
INFRAESTRUCTURA	507	MCO-CEAREP-044-2019	2019	2019	150	CONSERVACION	CAJA-CARTON
INFRAESTRUCTURA	508	MCO-CEAREP-046-2019, COMPLEMENTARIO CEAREP-DAJ-MCO-001-2020	2019	2019	100	CONSERVACION	CAJA-CARTON
INFRAESTRUCTURA	509	COTO-CEAREP-004-2019	2019	2019	150	CONSERVACION	CAJA-CARTON
INFRAESTRUCTURA	510	MCO-CEAREP-009-2019	2019	2019	350	CONSERVACION	CAJA-CARTON
INFRAESTRUCTURA	511	COTO-CEAREP-010-2019	2019	2019	462	CONSERVACION	CAJA-CARTON
INFRAESTRUCTURA	512	COTO-CEAREP-011-2019, OFERTA TECNICA ORIGINAL, 1 SOBRE	2019	2019	150	CONSERVACION	CAJA-CARTON
INFRAESTRUCTURA	513	COTO-CEAREP-001-2019, 1 CD	2019	2019	300	CONSERVACION	CAJA-CARTON
INFRAESTRUCTURA	514 AL 516	COTO-CEAREP-002-2019, 3 SOBRES	2019	2019	700	CONSERVACION	CAJA-CARTON
INFRAESTRUCTURA	556 AL 561	MCO-CEAREP-024-2019, 6 SOBRES, ESTOS SOBRES CONTINUAN EL NUMERO DE REGISTRO DE LA CAJA 79	2019	2019	1000	CONSERVACION	CAJA-CARTON
INFRAESTRUCTURA	517 AL 521	COTO-CEAREP-007-2019, 5 BIBLIORATOS	2019	2019	2000	CONSERVACION	CAJA-CARTON
INFRAESTRUCTURA	522 AL 533	MCO-CEAREP-028-2019 13, SOBRES (2 ADICIONALES GRAPADOS)	2019	2019	2000	CONSERVACION	CAJA-CARTON
INFRAESTRUCTURA	534 AL 543	MCO-CEAREP-021-2019, 10 BIBLIORATOS	2019	2019	2000	CONSERVACION	CAJA-CARTON
INFRAESTRUCTURA	544 AL 552	MCO-CEAREP-020-2019, 9 SOBRES 1 BIBLIORATO	2019	2019	1800	CONSERVACION	CAJA-CARTON
INFRAESTRUCTURA	553 AL 555	MCO-CEAREP-024-2019, 2 SOBRES 1 BIBLIORATO	2019	2019	700	CONSERVACION	CAJA-CARTON
INFRAESTRUCTURA	562 AL 564	MCO-CEAREP-030-2019, 2 SOBRES, 1 BIBLIORATO	2019	2019	800	CONSERVACION	CAJA-CARTON
INFRAESTRUCTURA	565	MCO-CEAREP-034-2019	2019	2019	500	CONSERVACION	CAJA-CARTON
INFRAESTRUCTURA	566	EXPEDIENTES ADMINISTRATIVOS POR SANTIAGO ORMAZA 2019-2020	2019	2019	500	CONSERVACION	CAJA-CARTON
INFRAESTRUCTURA	567 AL 571	MCO-CEAREP-038-2019, 5 SOBRES	2019	2019	850	CONSERVACION	CAJA-CARTON
INFRAESTRUCTURA	572 AL 582	MCO-CEAREP-040-2019, 6 FOLDERS, 5 ESPIRALES	2019	2019	1500	CONSERVACION	CAJA-CARTON
INFRAESTRUCTURA	583 AL 592	MCO-CEAREP-029-2019, OFERTA TECNICA, FOLIOS NUMEROS 4, 5, 6, 7, 8, 9, 10, 11, 12, 13, 14, 15, 16, 17, 18, 19, 20, 21, 22, 23, 24, 25, 26, 27, 28, 29, 30, 31, 32, 33, 34, 35, 36, 37, 38, 39, 40, 41, 42, 43, 44, 45, 46, 47, 48, 49, 50, 51, 52, 53, 54, 55, 56, 57, 58, 59, 60, 61, 62, 63, 64, 65, 66, 67, 68, 69, 70, 71, 72, 73, 74, 75, 76, 77, 78, 79, 80, 81, 82, 83, 84, 85, 86, 87, 88, 89, 90, 91, 92, 93, 94, 95, 96, 97, 98, 99, 100	2019	2019	1800	CONSERVACION	CAJA-CARTON
INFRAESTRUCTURA	593 AL 595	COTO-CEAREP-008-2019, 1 ANILLADO, 2 BIBLIORATOS	2019	2019	1000	CONSERVACION	CAJA-CARTON
INFRAESTRUCTURA	596 AL 598	MCO-CEAREP-001-2019, 3 SOBRES	2019	2019	800	CONSERVACION	CAJA-CARTON
INFRAESTRUCTURA	599	MCO-CEAREP-005-2019, 1 BIBLIORATO, TERMINACION DE MUTUO ACUERDO	2019	2019	600	CONSERVACION	CAJA-CARTON
INFRAESTRUCTURA	600 AL 603	MCO-CEAREP-010-2019, 3 SOBRES, 1 BIBLIORATO, 1 FOLDER, 1 FOLDER	2019	2019	800	CONSERVACION	CAJA-CARTON
INFRAESTRUCTURA	604, 605	MCO-CEAREP-011-2019, 1 FOLDER, 1 FOLDER	2019	2019	800	CONSERVACION	CAJA-CARTON
INFRAESTRUCTURA	606		2019	2019	250	CONSERVACION	CAJA-CARTON
INFRAESTRUCTURA	607		2019	2019	250	CONSERVACION	CAJA-CARTON
INFRAESTRUCTURA	608		2019	2019	200	CONSERVACION	CAJA-CARTON
INFRAESTRUCTURA	609		2019	2019	200	CONSERVACION	CAJA-CARTON
INFRAESTRUCTURA	610		2019	2019	200	CONSERVACION	CAJA-CARTON
INFRAESTRUCTURA	611		2019	2019	500	CONSERVACION	CAJA-CARTON
INFRAESTRUCTURA	612		2019	2019	200	CONSERVACION	CAJA-CARTON
INFRAESTRUCTURA	613		2019	2019	400	CONSERVACION	CAJA-CARTON
INFRAESTRUCTURA	614		2019	2019	200	CONSERVACION	CAJA-CARTON
INFRAESTRUCTURA	615		2019	2019	200	CONSERVACION	CAJA-CARTON

Categoría	Item	Descripción	2019	2019	200	CONSERVACION	CAJA-CARTON
INFRAESTRUCTURA	616		2019	200	CONSERVACION	CAJA-CARTON	
	617		2019	200	CONSERVACION	CAJA-CARTON	
86	618		2019	100	CONSERVACION	CAJA-CARTON	
	619, 620	MCO-CEAREP-002-2019, PLANILLA DE OBRA 1. COPIA 1. CARPETA DE OBRAS.	2019	250	CONSERVACION	CAJA-CARTON	
	621	MCO-CEAREP-003-2019, PLANILLA DE OBRA 1. COPIA 1	2019	100	CONSERVACION	CAJA-CARTON	
	622	MCO-CEAREP-006-2019, PLANILLA 1	2019	150	CONSERVACION	CAJA-CARTON	
	623 AL 625	MCO-CEAREP-008-2019, PLANILLA 1, COPIA 3, PLANILLA DE OBRA 2, COPIA 3, PLANILLA DE AVANCE DE OBRA 3 DE LIQUIDACION, COPIA 3	2019	500	CONSERVACION	CAJA-CARTON	
	626 AL 629	MCO-CEAREP-009-2019, PLANILLA DE OBRA 2, COPIA 1, PLANILLA DE OBRA 1, COPIA 1, PLANILLA DE OBRA 3, COPIA 1, PLANILLA DE OBRA 4, COPIA 1	2019	700	CONSERVACION	CAJA-CARTON	
	630	MCO-CEAREP-012-2019, PLANILLA DE OBRA 1, COPIA 3	2019	200	CONSERVACION	CAJA-CARTON	
	631	MCO-CEAREP-014-2019, PLANILLA DE OBRA 1, COPIA 2	2019	150	CONSERVACION	CAJA-CARTON	
	632	MCO-CEAREP-017-2019, PLANILLA DE OBRA 1, COPIA 1	2019	200	CONSERVACION	CAJA-CARTON	
	633	MCO-CEAREP-025-2019, PLANILLA 1	2019	150	CONSERVACION	CAJA-CARTON	
	634 AL 636	MCO-CEAREP-031-2019, PLANILLA 1, COPIA 3, PLANILLA DE OBRA 2, COPIA 1, PLANILLA 2, COPIA 3	2019	400	CONSERVACION	CAJA-CARTON	
	637	MCO-CEAREP-037-2019, PLANILLA DE OBRA 1, COPIA 1, CARPETA DE OBRAS 1	2019	350	CONSERVACION	CAJA-CARTON	
	87	638, 639	MCO-CEAREP-007-2019, OFERTAS DESCALIFICADAS, 2 SOBRES	2019	300	CONSERVACION	CAJA-CARTON
640 AL 646		MCO-CEAREP-008-2019, OFERTAS DESCALIFICADAS, 7 SOBRES	2019	1200	CONSERVACION	CAJA-CARTON	
647 AL 657		MCO-CEAREP-009-2019, OFERTAS DESCALIFICADAS, 11 SOBRES	2019	1500	CONSERVACION	CAJA-CARTON	
658 AL 668		MCO-CEAREP-002-2019, OFERTAS PRESENTADAS EN LOS PROCESOS CORRESPONDIENTES, 11 SOBRES	2019	1700	CONSERVACION	CAJA-CARTON	
669 AL 676		MCO-CEAREP-003-2019, OFERTAS PRESENTADAS EN LOS PROCESOS CORRESPONDIENTES, 8 SOBRES	2019	1400	CONSERVACION	CAJA-CARTON	
677 AL 680		MCO-CEAREP-006-2019, OFERTAS PRESENTADAS EN LOS PROCESOS CORRESPONDIENTES, 4 SOBRES	2019	700	CONSERVACION	CAJA-CARTON	
681 AL 685		MCO-CEAREP-019-2019, PLANILLA 1, 3, CARPETAS, PLANILLA 2, 2 CARPETAS	2019	800	CONSERVACION	CAJA-CARTON	
686 AL 689		MCO-CEAREP-015-2019, PLANILLA DE AVANCE 1, 3 CARPETAS 1 CD, PLANILLA 2 ORIGINAL, 1 CARPETA	2019	700	CONSERVACION	CAJA-CARTON	
89	690	MCO-CEAREP-021-2019, PLANILLA OFERTA TECNICA, 1 SOBRE	2019	200	CONSERVACION	CAJA-CARTON	
	691	MCO-CEAREP-020-2019, PLANILLA DE AVANCE DE OBRA 1, COPIA 1, CARPETA	2019	150	CONSERVACION	CAJA-CARTON	
	692	MCO-CEAREP-037-2019, DESIGNACION DE FISCALIZADOR	2019	50	CONSERVACION	CAJA-CARTON	
	693	VARIOS DOCUMENTOS DE VARIOS CONTRATOS DE INFRAESTRUCTURA	2019	450	CONSERVACION	CAJA-CARTON	
	694	SIE-CEAREP-011-2019, MANTENIMIENTO Y ADECUACION DE LAS 3 CANCHAS DE LA UE LUXEMBURGO, QUITO, 2 ANILLADOS 2 CARPETAS	2019	600	CONSERVACION	CAJA-CARTON	
	695 AL 698	COMPROBANTES DE PAGO DEL 1 AL 13	2019	350	CONSERVACION	CAJA-CARTON	
	1	COMPROBANTES DE PAGO DEL 1-06-10-12-13-	2020	600	CONSERVACION	CAJA-CARTON	
	3	MCO-CEAREP-044-COMPROBANTES DE PAGO 8	2020	600	CONSERVACION	CAJA-CARTON	
90	4	MCO-CEAREP-09-2019-COMPROBANTES DE PAGO 9	2020	600	CONSERVACION	CAJA-CARTON	
	5	MCO-CEAREP-27-2019-COMPROBANTES DE PAGO 11	2020	600	CONSERVACION	CAJA-CARTON	
	6	COMPROBANTES DE PAGO DEL 14 AL 31	2020	200	CONSERVACION	CAJA-CARTON	
	7	COMPROBANTES DE PAGO DEL 14 AL 23	2020	300	CONSERVACION	CAJA-CARTON	
	8	MCO-CEAREP-27-2019-COMPROBANTES DE PAGO 11	2020	500	CONSERVACION	CAJA-CARTON	
	9	COMPROBANTES DE PAGO 44	2020	200	CONSERVACION	CAJA-CARTON	
	10	COMPROBANTES DE PAGO 45	2020	500	CONSERVACION	CAJA-CARTON	
	11	COMPROBANTES DE PAGO 51	2020	300	CONSERVACION	CAJA-CARTON	
4	12	COMPROBANTES DE PAGO 59	2020	600	CONSERVACION	CAJA-CARTON	
	13	COMPROBANTES DE PAGO 32	2020	150	CONSERVACION	CAJA-CARTON	
	14	COMPROBANTES DE PAGO 39	2020	900	CONSERVACION	CAJA-CARTON	
	15	COMPROBANTES DE PAGO 46	2020	500	CONSERVACION	CAJA-CARTON	
	16	COMPROBANTES DE PAGO 43-50	2020	200	CONSERVACION	CAJA-CARTON	
	17	PERSONAL VARIOS, 2020	2020	200	CONSERVACION	CAJA-CARTON	
	18	ACTAS EXPEDIENTES ENTREGADOS CUSTODIO DE ARCHIVO	2020	200	CONSERVACION	CAJA-CARTON	
	19	ELABORACION DE CONTRATO	2020	5	CONSERVACION	CAJA-CARTON	
5	20	INFIMAS PUBLICADAS REPORTE LIC SERCOP 2019	2020	30	CONSERVACION	CAJA-CARTON	
	21	COMPROBANTES DE PAGO 76-88	2020	50	CONSERVACION	CAJA-CARTON	
	21		2020	300	CONSERVACION	CAJA-CARTON	

6	FINANCIERO	22	COMPROBANTES DE PAGO 87 -90	2020	250	CONSERVACION	CAJA-CARTON
	FINANCIERO	23	COMPROBANTES DE PAGO 91-93	2020	300	CONSERVACION	CAJA-CARTON
	FINANCIERO	24	COMPROBANTES DE PAGO 94 -104	2020	230	CONSERVACION	CAJA-CARTON
	FINANCIERO	25	COMPROBANTES DE PAGO 52-55	2020	500	CONSERVACION	CAJA-CARTON
7	FINANCIERO	26	COMPROBANTES DE PAGO 56-67	2020	500	CONSERVACION	CAJA-CARTON
	FINANCIERO	27	COMPROBANTES DE PAGO 60-75	2020	600	CONSERVACION	CAJA-CARTON
	FINANCIERO	28	COMPROBANTES DE PAGO 68-86	2020	400	CONSERVACION	CAJA-CARTON
	FINANCIERO	29	MCO- CEAREP -038-2019-COMPROBANTES DE PAGO-105	2020	350	CONSERVACION	CAJA-CARTON
8	FINANCIERO	30	COMPROBANTES DE PAGO-106-108	2020	250	CONSERVACION	CAJA-CARTON
	FINANCIERO	31	COMPROBANTES DE PAGO 107	2020	550	CONSERVACION	CAJA-CARTON
	FINANCIERO	32	COMPROBANTES DE PAGO 109-116	2020	400	CONSERVACION	CAJA-CARTON
	FINANCIERO	33	COMPROBANTES DE PAGO 143-152	2020	350	CONSERVACION	CAJA-CARTON
9	FINANCIERO	34	COMPROBANTES DE PAGO 153 -159	2020	355	CONSERVACION	CAJA-CARTON
	FINANCIERO	35	COMPROBANTES DE PAGO 106-170	2020	400	CONSERVACION	CAJA-CARTON
	FINANCIERO	36	COMPROBANTES DE PAGO-171-178	2020	350	CONSERVACION	CAJA-CARTON
	FINANCIERO	37	COMPROBANTES DE PAGO-179-199	2020	450	CONSERVACION	CAJA-CARTON
	FINANCIERO	38	COMPROBANTES DE PAGO-200-215	2020	400	CONSERVACION	CAJA-CARTON
10	FINANCIERO	39	COMPROBANTES DE PAGO -216-242	2020	400	CONSERVACION	CAJA-CARTON
	FINANCIERO	40	COMPROBANTES DE PAGO-243-255-	2020	500	CONSERVACION	CAJA-CARTON
	FINANCIERO	41	COMPROBANTES DE PAGO-117-124	2020	400	CONSERVACION	CAJA-CARTON
11	FINANCIERO	42	COMPROBANTES DE PAGO-125-137	2020	350	CONSERVACION	CAJA-CARTON
	FINANCIERO	43	COMPROBANTES DE PAGO-138-140	2020	350	CONSERVACION	CAJA-CARTON
	FINANCIERO	44	COMPROBANTES DE PAGO-141-142	2020	400	CONSERVACION	CAJA-CARTON
	FINANCIERO	45	COMPROBANTES DE PAGO-256-287	2020	450	CONSERVACION	CAJA-CARTON
12	FINANCIERO	46	SEGUNDO PEDIDO ALIMENTACION CATE N°86	2020	300	CONSERVACION	CAJA-CARTON
	FINANCIERO	47	SECCIONES DE DIRECTORIO	2020	150	CONSERVACION	CAJA-CARTON
	FINANCIERO	48	FACTURACION Y RECAUDACION	2020	400	CONSERVACION	CAJA-CARTON
	FINANCIERO	49	SUBASTA INVERSA BIENES O SERVICIOS SIE -CEAREP-001-2020	2020	350	CONSERVACION	CAJA-CARTON
13	FINANCIERO	50	PROCESO CUANTIA MCO-CEAREP-015-2019	2020	200	CONSERVACION	CAJA-CARTON
	FINANCIERO	51	CONTRATACION DE SERVICIOS DE LIMPIEZA Y DESINFECCION DE AMBIENTES	2020	150	CONSERVACION	CAJA-CARTON
	FINANCIERO	52	DOCUMENTOS ENVIADOS RECIBIDOS CERTIFICADOS	2020	250	CONSERVACION	CAJA-CARTON
	FINANCIERO	53	SIE-CEAREP-001-2020	2020	450	CONSERVACION	CAJA-CARTON
	FINANCIERO	54	ACTAS ORIGINALES ACTIVOS FJLOS. 2020 COMPRANTE PAGO 1 AL 13	2020	300	CONSERVACION	CAJA-CARTON
14	FINANCIERO	55	CERTIFICACIONES PRESUPUESTARIAS REFORMAS 2020	2020	400	CONSERVACION	CAJA-CARTON
	FINANCIERO	56	ACTAS ENTREGADOS AL CUSTODIO DEL ARCHIVO 2017-2020	2020	600	CONSERVACION	CAJA-CARTON
	FINANCIERO	57	PLIEGOS PROCEDIMIENTO SIE-CEAREP-001-2020	2020	400	CONSERVACION	CAJA-CARTON
	FINANCIERO	58	INSTRUMENTOS DE CONTRATACION DE SERVICIOS DE LIMPIEZA Y DESINFECCION DE AMBIENTES	2020	100	CONSERVACION	CAJA-CARTON
	FINANCIERO	59	VIOLENCIA DURANTE LA CONSTRUCCION DE INFRAESTRUCTURA DENTRO DE LA INSTITUCION EDUCATIVA SAN JUAN	2020	100	CONSERVACION	CAJA-CARTON
	FINANCIERO	60	REPORTE JUSTIFICATIVOS PERSONAL CEAR CARPUELA 2020	2020	80	CONSERVACION	CAJA-CARTON
15	FINANCIERO	61	CONVALIDACION DE ERRORES SUBASTA INVERSA SIE-CEAREP -001-2020	2020	10	CONSERVACION	CAJA-CARTON
	FINANCIERO	62	ENTREGA EXPEDIENTES DE COMPRAS PUBLICAS A LA DIRECCION JURIDICA PREVIO ELABORACION DE CONTRATO	2020	200	CONSERVACION	CAJA-CARTON
	FINANCIERO	63	DECLARATORIA PROCESO DESIERTO MANTENIMIENTO EQUIPOS MEDICOS CEAR EP MCB8-CEAREP-005-2019	2020	200	CONSERVACION	CAJA-CARTON
	FINANCIERO	64	ACTA ENTREGA RECEPCION CONTRATACION SEGURIDAD Y VIGILANCIA SIE-CEAREP -001-2020	2020	30	CONSERVACION	CAJA-CARTON
16	INFRAESTRUCTURA	65	U. EDUCATIVA SANTA ELENA COTO-002-2020	2020	200	CONSERVACION	CAJA-CARTON
	INFRAESTRUCTURA	66	COTIZACION DE OBRAS COTO-CEAREP-002-2020	2020	50	CONSERVACION	CAJA-CARTON
	INFRAESTRUCTURA	67	PROPUESTA COTIZACION COTO-CEAREP-002-2020	2020	200	CONSERVACION	CAJA-CARTON
	INFRAESTRUCTURA	68	COTIZACION DE OBRAS COTO-CEAREP-002-2020-ABG STEVEN JORDAN	2020	250	CONSERVACION	CAJA-CARTON
	INFRAESTRUCTURA	69	COTIZACION DE OBRAS COTO-CEAREP-002-2020-ABG STEVEN JORDAN	2020	100	CONSERVACION	CAJA-CARTON
	INFRAESTRUCTURA	70	COTIZACION DE OBRAS COTO-CEAREP-002-2020-ABG STEVEN JORDAN	2020	200	CONSERVACION	CAJA-CARTON
17	INFRAESTRUCTURA	71	LOS RIOS VINCES MCO-003-2020	2020	200	CONSERVACION	CAJA-CARTON
	INFRAESTRUCTURA	72	UE TEODORO WOLF-MCO-001-2020	2020	200	CONSERVACION	CAJA-CARTON
	INFRAESTRUCTURA	73	MCO-002 TEODORO GOMEZ IBARRA	2020	200	CONSERVACION	CAJA-CARTON
	INFRAESTRUCTURA	74	PAC Y REFORMAS 2016-2017-2018-2019-2020-JUEGO LIMPIO COTO-CEAREP-001-2020-QUITO	2020	300	CONSERVACION	CAJA-CARTON

18	75	COTO-CEAREP-003-2020-GUAYAS	2020	300	CONSERVACION	CAJA-CARTON
	76	COTO-CEAREP-004-2020-TUNGURAHUA	2020	300	CONSERVACION	CAJA-CARTON
	77	COTIZACION OBRAS COTO-CEAREP-001-2020-	2020	200	CONSERVACION	CAJA-CARTON
	78	COTIZACION OBRAS COTO-CEAREP-001-2020- CONSORCIO RYJ	2020	500	CONSERVACION	CAJA-CARTON
	79	COTIZACION OBRAS COTO-CEAREP-001-2020- CONSTRUCTORA LEOLFA S.A	2020	150	CONSERVACION	CAJA-CARTON
	80	COTIZACION OBRAS COTO-CEAREP-001-2020- SOLGRUP S.A	2020	500	CONSERVACION	CAJA-CARTON
	81	COTIZACION OBRAS COTO-CEAREP-001-2020- ARQ. MONICA VARGAS	2020	200	CONSERVACION	CAJA-CARTON
	82	COTIZACION OBRAS COTO-CEAREP-001-2020- JUAN CARLOS LOPEZ ORTIZ	2020	200	CONSERVACION	CAJA-CARTON
	83	COTIZACION OBRAS COTO-CEAREP-001-2020- ARQ. MONICA VARGAS	2020	200	CONSERVACION	CAJA-CARTON
	84	COTIZACION OBRAS COTO-CEAREP-001-2020-CONSORCIO URA	2020	300	CONSERVACION	CAJA-CARTON
	85	COTIZACION OBRAS COTO-CEAREP-001-2020-FAUSTO BOLANOS ALBAN	2020	400	CONSERVACION	CAJA-CARTON
	86	COTIZACION OBRAS COTO-CEAREP-001-2020-CONSORCIO EL ARRAYAN	2020	600	CONSERVACION	CAJA-CARTON
	87	COTIZACION OBRAS COTO-CEAREP-001-2020-FALBRES S.A	2020	400	CONSERVACION	CAJA-CARTON
	88	COTIZACION OBRAS COTO-CEAREP-001-2020-FAUSTO RAMIRO PADILLA	2020	400	CONSERVACION	CAJA-CARTON
	89	CODIGO PROCESO COTO-CEAREP-001-2020	2020	600	CONSERVACION	CAJA-CARTON
	90	CODIGO PROCESO COTO-CEAREP-001-2020	2020	500	CONSERVACION	CAJA-CARTON
	91	CODIGO PROCESO COTO-CEAREP-001-2020	2020	65	CONSERVACION	CAJA-CARTON
	92	CODIGO PROCESO COTO-CEAREP-001-2020	2020	200	CONSERVACION	CAJA-CARTON
	93	CODIGO PROCESO COTO-CEAREP-001-2020	2020	300	CONSERVACION	CAJA-CARTON
	94	CODIGO PROCESO COTO-CEAREP-001-2020	2020	400	CONSERVACION	CAJA-CARTON
	95	CODIGO PROCESO COTO-CEAREP-001-2020	2020	30	CONSERVACION	CAJA-CARTON
	96	CODIGO PROCESO COTO-CEAREP-001-2020	2020	70	CONSERVACION	CAJA-CARTON
	97	CODIGO PROCESO COTO-CEAREP-001-2020	2020	71	CONSERVACION	CAJA-CARTON
	98	CODIGO PROCESO COTO-CEAREP-001-2020	2020	72	CONSERVACION	CAJA-CARTON
	99	CODIGO PROCESO COTO-CEAREP-001-2020	2020	300	CONSERVACION	CAJA-CARTON
	100	CODIGO PROCESO COTO-CEAREP-001-2020	2020	300	CONSERVACION	CAJA-CARTON
	101	CODIGO PROCESO COTO-CEAREP-001-2020	2020	200	CONSERVACION	CAJA-CARTON
	102	CODIGO PROCESO COTO-CEAREP-001-2020	2020	500	CONSERVACION	CAJA-CARTON
	103	MCC-002-2020 OFERTA DEL 1 AL 7- GRUPO 1/1	2020	700	CONSERVACION	CAJA-CARTON
	104	CODIGO PROCESO COTO-CEAREP-002-2020	2020	300	CONSERVACION	CAJA-CARTON
	105	CODIGO PROCESO COTO-CEAREP-002-2020	2020	300	CONSERVACION	CAJA-CARTON
	106	CODIGO PROCESO COTO-CEAREP-002-2020	2020	200	CONSERVACION	CAJA-CARTON
	107	CODIGO PROCESO COTO-CEAREP-002-2020	2020	150	CONSERVACION	CAJA-CARTON
	108	CODIGO PROCESO COTO-CEAREP-002-2020	2020	300	CONSERVACION	CAJA-CARTON
	109	CODIGO PROCESO COTO-CEAREP-002-2020	2020	300	CONSERVACION	CAJA-CARTON
	110	CODIGO PROCESO COTO-CEAREP-002-2020	2020	700	CONSERVACION	CAJA-CARTON
	1	PARRA SOLORZANO JOSE ROLANDO	2020	100	CONSERVACION	CAJA-CARTON
	2	GENESIS PAZMINO		100	CONSERVACION	CAJA-CARTON
	3	ORTEGA DIEGO		100	CONSERVACION	CAJA-CARTON
	4	POSILIGUA CHALARES SHYRLEY LEONOR		100	CONSERVACION	CAJA-CARTON
	5	PEREZ ZHICAY GEOVANNY SANTIAGO		100	CONSERVACION	CAJA-CARTON
	6	PANGOL CHIMBO		15	CONSERVACION	CAJA-CARTON
	7	PULLA SAMANIEGO DAMIAN FERNANDO		50	CONSERVACION	CAJA-CARTON
	8	PESANTEZ MEJIA EFRAN ENRIQUE		100	CONSERVACION	CAJA-CARTON
	9	PRECIADO MAIRONGO YECSON YOHONSO		50	CONSERVACION	CAJA-CARTON
	10	PALACIO MARQUINEZ CINGO AMADO		50	CONSERVACION	CAJA-CARTON
	11	QUEZADA VEGA ANA LUCIA		20	CONSERVACION	CAJA-CARTON
	12	PRECIADO ALMAN JORGE TOMAS		90	CONSERVACION	CAJA-CARTON
	13	PEDROZA VELAZQUEZ MINZANDER		100	CONSERVACION	CAJA-CARTON
	14	PEREZ RUIZ STEVEN JORDAN		10	CONSERVACION	CAJA-CARTON
	15	PEREZ RUIZ STEVEN JORDAN		50	CONSERVACION	CAJA-CARTON
	16	PINO ARIAS PAULINA MICHELLE		100	CONSERVACION	CAJA-CARTON
	17	PINEFOS PALMA MARIA GABRIELA		80	CONSERVACION	CAJA-CARTON
	18	CONTROL DE ASISTENCIA		15	CONSERVACION	CAJA-CARTON
	19	PINO ARIAS PAULINA MICHELLE		30	CONSERVACION	CAJA-CARTON
	20	REAL GORDON MONICA LAEXANDRA		100	CONSERVACION	CAJA-CARTON
	21	RONQUILLON VINTIMILLA MARIA AUXILIADORA		100	CONSERVACION	CAJA-CARTON
	22	RIOS HAMON ROSA MERCEDES		50	CONSERVACION	CAJA-CARTON

TALENTO HUMANO	23	RUBIO ORELLANA FRANCISCO XAVIER				35	CONSERVACION	CAJA-CARTON
TALENTO HUMANO	24	ROMO CARDOSO SANTIAGO HERNAN				100	CONSERVACION	CAJA-CARTON
TALENTO HUMANO	25	RODRIGUEZ PONCE MONICA PATRICIA				100	CONSERVACION	CAJA-CARTON
TALENTO HUMANO	26	RODAS RIVERA PEDRO FRANCISCO				80	CONSERVACION	CAJA-CARTON
TALENTO HUMANO	27	RIVERA TAPIA DOLORES AZUGENA				23	CONSERVACION	CAJA-CARTON
TALENTO HUMANO	28	QUITO VILLA JOHN JAVIER				50	CONSERVACION	CAJA-CARTON
TALENTO HUMANO	29	MAZA SIBRE ROGELIO AUGUSTO				15	CONSERVACION	CAJA-CARTON
TALENTO HUMANO	30	HEYNA BURGOS CAROLA AMARILYS				100	CONSERVACION	CAJA-CARTON
TALENTO HUMANO	31	VILLANAR SANCHEZ GINA DANIELA				37	CONSERVACION	CAJA-CARTON
TALENTO HUMANO	32	REMIREZ ZUNIGA ROMINA DEL CARMEN				30	CONSERVACION	CAJA-CARTON
TALENTO HUMANO	33	ROUILLON VINTIMILLA MARIA AUXILIADORA				100	CONSERVACION	CAJA-CARTON
TALENTO HUMANO	34	OLALDE GONZALEZ LUIS				100	CONSERVACION	CAJA-CARTON
TALENTO HUMANO	35	ORDONEZ LUCERO MAYRA ALEJANDRA				50	CONSERVACION	CAJA-CARTON
TALENTO HUMANO	36	ORMAZA VINTIMILLA SANTIAGO JAVIER				60	CONSERVACION	CAJA-CARTON
TALENTO HUMANO	37	VILLAMAR SANCHEZ GINA DANIELA				40	CONSERVACION	CAJA-CARTON
TALENTO HUMANO	38	ORELLANA CORREA KATTY ORELLANA				80	CONSERVACION	CAJA-CARTON
TALENTO HUMANO	39	CASTILLO PALOMEQUE MONICA JOHANA				49	CONSERVACION	CAJA-CARTON
TALENTO HUMANO	40	NOBOA ANGULO EDGAR JEFFERSON				50	CONSERVACION	CAJA-CARTON
TALENTO HUMANO	41	CASTILLO PALOMEQUE MONICA JOHANA				100	CONSERVACION	CAJA-CARTON
TALENTO HUMANO	42	CASTILLO PALOMEQUE MONICA JOHANA				60	CONSERVACION	CAJA-CARTON
TALENTO HUMANO	43	OCHOA FERNANDEZ PAOLA MARCELA				30	CONSERVACION	CAJA-CARTON
TALENTO HUMANO	44	OCHOA FERNANDEZ PAOLA MARCELA				30	CONSERVACION	CAJA-CARTON
TALENTO HUMANO	45	MONTALEZA TAPIA IVONNE DEL PILAR				100	CONSERVACION	CAJA-CARTON
TALENTO HUMANO	46	MURILLO BARZOLA NELLY ANGELA				50	CONSERVACION	CAJA-CARTON
TALENTO HUMANO	47	MOGROVEJO ABAD SARA VERONICA				30	CONSERVACION	CAJA-CARTON
TALENTO HUMANO	48	MOROCHO CAYANGELA ANDREA SALOME				100	CONSERVACION	CAJA-CARTON
TALENTO HUMANO	49	NARVAEZ ESPINOZA ALEXIS JAVIER				30	CONSERVACION	CAJA-CARTON
TALENTO HUMANO	50	MANTILLA SUAREZ CARLOS REINALDO				100	CONSERVACION	CAJA-CARTON
TALENTO HUMANO	51	MENDOZA ALCIVAR ENRIQUE ANGEL				52	CONSERVACION	CAJA-CARTON
TALENTO HUMANO	52	MEZA NAVARRETE ANDREA SALOME				100	CONSERVACION	CAJA-CARTON
TALENTO HUMANO	53	MOLINA ARZAGA MARIA CRISTINA				30	CONSERVACION	CAJA-CARTON
TALENTO HUMANO	54	MOLINA TAPIA PEDRO JOSE				20	CONSERVACION	CAJA-CARTON
TALENTO HUMANO	55	MOLINA TAPIA PEDRO JOSE				30	CONSERVACION	CAJA-CARTON
TALENTO HUMANO	56	MIRANDA LOPEZ CARLAMARIELA				35	CONSERVACION	CAJA-CARTON
TALENTO HUMANO	57	MORA VINCES ERIKA PAMELA				100	CONSERVACION	CAJA-CARTON
TALENTO HUMANO	58	MORA VINCES ERIKA PAMELA				150	CONSERVACION	CAJA-CARTON
TALENTO HUMANO	59	MORENO PEREZ SOFIA ELIZABETH				100	CONSERVACION	CAJA-CARTON
TALENTO HUMANO	60	LOJA ESQUIVEL ESTEBAN ANTONIO				70	CONSERVACION	CAJA-CARTON
TALENTO HUMANO	61	MERCHAN CAJAMARCA MANUEL FERNANDO				70	CONSERVACION	CAJA-CARTON
TALENTO HUMANO	62	MORENO REYES MARIA FERNANDA				80	CONSERVACION	CAJA-CARTON
TALENTO HUMANO	63	MALDONADO MORALES MARIA CRISTINA				70	CONSERVACION	CAJA-CARTON
TALENTO HUMANO	64	MIRANDA ESCOBAR FRANK CECILIO				100	CONSERVACION	CAJA-CARTON
TALENTO HUMANO	65	MIRANDA ESCOBAR FRANK CECILIO				20	CONSERVACION	CAJA-CARTON
TALENTO HUMANO	66	BYRON MARTINEZ				20	CONSERVACION	CAJA-CARTON
TALENTO HUMANO	67	MARTINEZ SALAS BYRON MAURICIO				60	CONSERVACION	CAJA-CARTON
TALENTO HUMANO	68	MONTIEL CHIRIBOGA DANIELA				60	CONSERVACION	CAJA-CARTON
TALENTO HUMANO	69	MALDONADO PACHECO INES GRACIELA				60	CONSERVACION	CAJA-CARTON
TALENTO HUMANO	70	MORENO GONZALEZ JORGE FABRICO				180	CONSERVACION	CAJA-CARTON
TALENTO HUMANO	71	MARTINEZ GUILLEN XAVIER ESTEBAN				20	CONSERVACION	CAJA-CARTON
TALENTO HUMANO	72	MICROEMPRESA DE SERVICIOS EMPRESARIALES Y LA EMPRESA PUBLICA				160	CONSERVACION	CAJA-CARTON
TALENTO HUMANO	73	ESTATUTO ORGANICO				50	CONSERVACION	CAJA-CARTON
TALENTO HUMANO	74	ESTATUTO ORGANICO				60	CONSERVACION	CAJA-CARTON
TALENTO HUMANO	75	FORMULARIO DE ANALISIS OCUPACIONAL				250	CONSERVACION	CAJA-CARTON
TALENTO HUMANO	76	DESCRIPCION DE PERFILES Y PUESTOS				200	CONSERVACION	CAJA-CARTON
TALENTO HUMANO	77	PAZ Y SALVO PARA SALUDA CEAR				250	CONSERVACION	CAJA-CARTON
TALENTO HUMANO	78	EVALUACION DE DESEMPEÑOS 180 GRADOS				70	CONSERVACION	CAJA-CARTON
TALENTO HUMANO	79	PREROL 2016 NOMINA MENSUAL				90	CONSERVACION	CAJA-CARTON
TALENTO HUMANO	80	CERTIFICACION PRESUPUESTARIA PARA PUESTOS CEAR				200	CONSERVACION	CAJA-CARTON

TALENTO HUMANO	81	INFORME MEDICION CLIMA CULTURA			8	CONSERVACION	CAJA-CARTON
TALENTO HUMANO	82	SISTEMA DE VALORACION DE CARGOS			9	CONSERVACION	CAJA-CARTON
TALENTO HUMANO	83	MANUAL DE CAPACITACION Y FORMACION DE CAPACIDADES			20	CONSERVACION	CAJA-CARTON
TALENTO HUMANO	84	MANUAL DE RECLUTAMIENTO SELECCION DE PERSONAL			15	CONSERVACION	CAJA-CARTON
TALENTO HUMANO	85	CODIGO DE ETICA Y CONDUCTA			15	CONSERVACION	CAJA-CARTON
TALENTO HUMANO	86	MANUAL DE PERFILES Y PUESTOS			150	CONSERVACION	CAJA-CARTON
TALENTO HUMANO	87	MANUAL SISTEMA DE DOCUMENTACION DE LAS EMPRESAS PUBLICAS			25	CONSERVACION	CAJA-CARTON
TALENTO HUMANO	88	CONVENIO MI PRIMER EMPLEO			7	CONSERVACION	CAJA-CARTON
TALENTO HUMANO	89	MANUAL ORGANICO DE FUNCIONES			40	CONSERVACION	CAJA-CARTON
TALENTO HUMANO	90	ARROYO ORTIZ SONIA LORENA			100	CONSERVACION	CAJA-CARTON
TALENTO HUMANO	91	VILLA LARA DIANA ELIZABETH			100	CONSERVACION	CAJA-CARTON
TALENTO HUMANO	92	VALENZUELA SEVILLA ANGEL ALEXIS			60	CONSERVACION	CAJA-CARTON
TALENTO HUMANO	93	ZHANAY SAMANIEGO KAREN XIOMARA			60	CONSERVACION	CAJA-CARTON
TALENTO HUMANO	94	ZAMBRANO ENRIQUEZ JANNETH IRENE			50	CONSERVACION	CAJA-CARTON
TALENTO HUMANO	95	ZAMBRANO JACOME VIVIANA			50	CONSERVACION	CAJA-CARTON
TALENTO HUMANO	96	ZAMBRANO MANJARRES ALBERTO GUSTAVO			30	CONSERVACION	CAJA-CARTON
TALENTO HUMANO	97	YUMBRA CASTRO CRISTIAN JOSE			30	CONSERVACION	CAJA-CARTON
TALENTO HUMANO	98	VILLAO LELENDEZ CARLOS FERNANDO			40	CONSERVACION	CAJA-CARTON
TALENTO HUMANO	99	VICUNA PERALTA LEONIDAS ANDRES			70	CONSERVACION	CAJA-CARTON
TALENTO HUMANO	100	VALLEJO CAICEDO GENESIS AURORA			35	CONSERVACION	CAJA-CARTON
TALENTO HUMANO	101	VALDEZ ALVEAR MANUEL AGUSTIN			30	CONSERVACION	CAJA-CARTON
TALENTO HUMANO	102	VALCACER ZAMBRANO JUAN PABLO			30	CONSERVACION	CAJA-CARTON
TALENTO HUMANO	103	VELASQUEZ VARGAS ALDO MARIO			90	CONSERVACION	CAJA-CARTON
TALENTO HUMANO	104	VELASQUEZ VARGAS ALDO MARIO			60	CONSERVACION	CAJA-CARTON
TALENTO HUMANO	105	ARIAS MOSQUERA MAYRA CATALINA			30	CONSERVACION	CAJA-CARTON
TALENTO HUMANO	106	ANDRADE MALDONADO GRACIELA DEL PILAR			30	CONSERVACION	CAJA-CARTON
TALENTO HUMANO	107	ALMAGRO HIDALGO KARINA ELIZABETH			250	CONSERVACION	CAJA-CARTON
TALENTO HUMANO	108	ARBOLEDA LASCANO TOMAS MIGUEL			20	CONSERVACION	CAJA-CARTON
TALENTO HUMANO	109	ARCENTALES SANCHEZ RAY EDUARDO			30	CONSERVACION	CAJA-CARTON
TALENTO HUMANO	110	ANDRADE MALDONADO JANETH EUALIA			80	CONSERVACION	CAJA-CARTON
TALENTO HUMANO	111	ARCENTALES ARCENTALES ANGEL EDUARDO			30	CONSERVACION	CAJA-CARTON
TALENTO HUMANO	112	ANDRADE RIVERA ALEXANDER			100	CONSERVACION	CAJA-CARTON
TALENTO HUMANO	113	ZAMBRANO AYALA DOMINGO RUPERTINO			120	CONSERVACION	CAJA-CARTON
TALENTO HUMANO	114	ZARATE ENRIQUEZ DIEGO ARMANDO			200	CONSERVACION	CAJA-CARTON
TALENTO HUMANO	115	ANDRADE MALDONADO GRACIELA DEL PILAR			60	CONSERVACION	CAJA-CARTON
TALENTO HUMANO	116	ARIAS MOSQUERA MAYRA CATALINA			80	CONSERVACION	CAJA-CARTON
TALENTO HUMANO	117	ARIAS MOSQUERA MAYRA CATALINA			80	CONSERVACION	CAJA-CARTON
TALENTO HUMANO	118	ALBAN SUIN JESSICA BELEN			120	CONSERVACION	CAJA-CARTON
TALENTO HUMANO	119	ANDRADE CAZAR ESTEFANY LISBETH			100	CONSERVACION	CAJA-CARTON
TALENTO HUMANO	120	ARCE REYES JOSE ANDRES			50	CONSERVACION	CAJA-CARTON
TALENTO HUMANO	121	AGUAYO AGUIRRE JOHANNA MONSERRATE			150	CONSERVACION	CAJA-CARTON
TALENTO HUMANO	122	ARRIZAGA SALAZAR TOMAS ALFREDO			50	CONSERVACION	CAJA-CARTON
TALENTO HUMANO	123	COJITAMBO MEDINA MIREYA ALEXANDRA			80	CONSERVACION	CAJA-CARTON
TALENTO HUMANO	124	CARDENAS VERA MELIDA AZUCENA			50	CONSERVACION	CAJA-CARTON
TALENTO HUMANO	125	CABRERA SANCHEZ ANTONIO SANTIAGO			30	CONSERVACION	CAJA-CARTON
TALENTO HUMANO	126	MARTINEZ GUILLEN XAVIER ESTEBAN			20	CONSERVACION	CAJA-CARTON
TALENTO HUMANO	127	CALDERON PERALTA MARIO ADRIAN			30	CONSERVACION	CAJA-CARTON
TALENTO HUMANO	128	MOJINA AVELLAN CINTHIA PAOLA			60	CONSERVACION	CAJA-CARTON
TALENTO HUMANO	129	CALDERON PERALTA MARIO ADRIAN			129	CONSERVACION	CAJA-CARTON
TALENTO HUMANO	130	CUVERO MIRANDA MARIO ANDRES			20	CONSERVACION	CAJA-CARTON
TALENTO HUMANO	131	CARABALI GUDIÑO YADIRA NATALY			120	CONSERVACION	CAJA-CARTON
TALENTO HUMANO	132	CORDOVA CUENCA FERNANDO ENRIQUE			20	CONSERVACION	CAJA-CARTON
TALENTO HUMANO	133	COBOS TANDAZO LESTER PAUL			80	CONSERVACION	CAJA-CARTON
TALENTO HUMANO	134	CHAUX CAMPOS JORGE MANUEL			80	CONSERVACION	CAJA-CARTON
TALENTO HUMANO	135	COBOS GUILLEN CRISTIAN GEOVANNY			160	CONSERVACION	CAJA-CARTON

TALENTO HUMANO	136	CAMPOZANO COELLO PEDRO PABLO				70	CONSERVACION	CAJA-CARTON
TALENTO HUMANO	137	CARDENAS TAPIA SONIA MARLENE				20	CONSERVACION	CAJA-CARTON
TALENTO HUMANO	138	CHALA LARA SANDRA MARIA				100	CONSERVACION	CAJA-CARTON
TALENTO HUMANO	139	CABEZAS JARAMILLO FEDERICO CESAR				20	CONSERVACION	CAJA-CARTON
TALENTO HUMANO	140	CARDENAS VAZCONES DANIEL BOLIVAR				20	CONSERVACION	CAJA-CARTON
TALENTO HUMANO	141	CAMPOVERDE CORDERO YENNY BEATRIZ				100	CONSERVACION	CAJA-CARTON
TALENTO HUMANO	142	CANGA QUINONEZ JENNIFER MERCEDES				20	CONSERVACION	CAJA-CARTON
TALENTO HUMANO	143	CASTILLO PALOMEQUE MONICA JOHANA				100	CONSERVACION	CAJA-CARTON
TALENTO HUMANO	144	CRUJILLO FARFAN JOSE ANDRES				20	CONSERVACION	CAJA-CARTON
TALENTO HUMANO	145	CABRERA SERRANO FABIOLA ALEXANDRA				80	CONSERVACION	CAJA-CARTON
TALENTO HUMANO	146	MOLINA AVELLAN CINTHYA PAOLA				20	CONSERVACION	CAJA-CARTON
TALENTO HUMANO	147	MAZA SIBRE ROGELIO AUGUSTO				20	CONSERVACION	CAJA-CARTON
TALENTO HUMANO	148	CARRERA SERRANO FABIOLA				20	CONSERVACION	CAJA-CARTON
TALENTO HUMANO	149	CAMPO DUQUE MANUEL FERNANDO				70	CONSERVACION	CAJA-CARTON
TALENTO HUMANO	150	CALDAS ALBARRACIN PEDRO ARMANDO				90	CONSERVACION	CAJA-CARTON
TALENTO HUMANO	151	CASTILLO PALOMEQUE TATIANA PAOLA				20	CONSERVACION	CAJA-CARTON
TALENTO HUMANO	152	MOLINA AVELLAN CINTHYA PAOLA				90	CONSERVACION	CAJA-CARTON
TALENTO HUMANO	153	CORTEZ CAICEDO JAIRO OMAR				70	CONSERVACION	CAJA-CARTON
TALENTO HUMANO	154	MAZA SIBRE ROGELIO AUGUSTO				50	CONSERVACION	CAJA-CARTON
TALENTO HUMANO	155	TAMAYO RODRIGUEZ RAFAEL ANTONIO				60	CONSERVACION	CAJA-CARTON
TALENTO HUMANO	156	CASTILLO PALOMEQUE MONICA JOHANA				40	CONSERVACION	CAJA-CARTON
TALENTO HUMANO	157	LEON PINTADO SILVIA MARIA				40	CONSERVACION	CAJA-CARTON
TALENTO HUMANO	158	LUGO TAPIA MARTHA VERONICA				100	CONSERVACION	CAJA-CARTON
TALENTO HUMANO	159	MALDONADO VINTIMILLA MARIA INES				200	CONSERVACION	CAJA-CARTON
TALENTO HUMANO	160	MOLINA AVELLAN CINTHYA PAOLA				50	CONSERVACION	CAJA-CARTON
TALENTO HUMANO	161	MINA CASTILLO MIGUEL ANGEL				60	CONSERVACION	CAJA-CARTON
TALENTO HUMANO	162	LOAYZA PENAFIEL XAVIER ALFREDO				80	CONSERVACION	CAJA-CARTON
TALENTO HUMANO	163	MARTINEZ GUILLEN XAVIER ESTEBAN				20	CONSERVACION	CAJA-CARTON
TALENTO HUMANO	164	CASTILLO PALOMEQUE MONICA JOHANA				60	CONSERVACION	CAJA-CARTON
TALENTO HUMANO	165	MARTINEZ GUILLEN XAVIER ESTEBAN				20	CONSERVACION	CAJA-CARTON
TALENTO HUMANO	166	LITUMA ORELLANA JANETH EULALIA				60	CONSERVACION	CAJA-CARTON
TALENTO HUMANO	167	LOPEZ CHUMANIA MAGALY ROCIO				80	CONSERVACION	CAJA-CARTON
TALENTO HUMANO	168	LUCERO ESPINOZA DANIELA ELIZABETH				60	CONSERVACION	CAJA-CARTON
TALENTO HUMANO	169	TAMAYO RODRIGUEZ RAFAEL ANTONIO				60	CONSERVACION	CAJA-CARTON
TALENTO HUMANO	170	PANGOL CHIMBO EDISON GEOVANNY				30	CONSERVACION	CAJA-CARTON
TALENTO HUMANO	171	MAZA SIBRE ROGELIO AUGUSTO				50	CONSERVACION	CAJA-CARTON
TALENTO HUMANO	172	PESCAROLO ICAZA LUIS ERNESTO				90	CONSERVACION	CAJA-CARTON
TALENTO HUMANO	173	PERALTA PONTON PABLO XAVIER				50	CONSERVACION	CAJA-CARTON
TALENTO HUMANO	174	LOJA OCHOA SANDRA ELIZABETH				80	CONSERVACION	CAJA-CARTON
TALENTO HUMANO	175	GALVEZ IZQUIETA PAOLA CECILIA				50	CONSERVACION	CAJA-CARTON
TALENTO HUMANO	176	MOLINA AVELLAN CINTHYA PAOLA				90	CONSERVACION	CAJA-CARTON
TALENTO HUMANO	177	REAL GORDON MONICA ALEXANDRA				80	CONSERVACION	CAJA-CARTON
TALENTO HUMANO	178	PEREZ CASTILLO JORGE WASHINGTON				90	CONSERVACION	CAJA-CARTON
TALENTO HUMANO	179	MAZA SIBRE ROGELIO AUGUSTO				50	CONSERVACION	CAJA-CARTON
TALENTO HUMANO	180	PUMA DELGADO ANDREA ALEXANDRA				80	CONSERVACION	CAJA-CARTON
TALENTO HUMANO	181	PERALTA SANCHEZ JOSE GREGORIO				60	CONSERVACION	CAJA-CARTON
TALENTO HUMANO	182	CABRERA CASTRO MARIA ELENA				20	CONSERVACION	CAJA-CARTON
TALENTO HUMANO	183	CORTEZ BONE WASHINGTON XAVIER				60	CONSERVACION	CAJA-CARTON
TALENTO HUMANO	184	MOLINA AVELLAN CINTHYA PAOLA				50	CONSERVACION	CAJA-CARTON
TALENTO HUMANO	185	CASTILLO PALOMEQUE MONICA JOHANA				20	CONSERVACION	CAJA-CARTON
TALENTO HUMANO	186	MARTINEZ GUILLEN XAVIER ESTEBAN				30	CONSERVACION	CAJA-CARTON
TALENTO HUMANO	187	CARDENAS AVEAR ANDRES ANTONIO				60	CONSERVACION	CAJA-CARTON
TALENTO HUMANO	188	CABRERA AGUILAR FELIPE				3	CONSERVACION	CAJA-CARTON

TALENTO HUMANO	189	CABRERA AGUILAR FELIPE					30	CONSERVACION	CAJA-CARTON
TALENTO HUMANO	190	MOLINA AVELLAN CINTHYA PAOLA					100	CONSERVACION	CAJA-CARTON
TALENTO HUMANO	191	CHALA JARAMILLO FERNANDO JUVENAL					50	CONSERVACION	CAJA-CARTON
TALENTO HUMANO	192	CASTILLO PALOMEQUE MONICA JOHANA					100	CONSERVACION	CAJA-CARTON
TALENTO HUMANO	193	GALVEZ IZQUIETA PAOLA CECILIA					50	CONSERVACION	CAJA-CARTON
TALENTO HUMANO	194	MOLINA AVELLAN CINTHYA PAOLA					32	CONSERVACION	CAJA-CARTON
TALENTO HUMANO	195	DAVILA ESCUDERO ROXANA MERCEDES					40	CONSERVACION	CAJA-CARTON
TALENTO HUMANO	196	DAVILA ESCUDERO ROXANA MERCEDES					60	CONSERVACION	CAJA-CARTON
TALENTO HUMANO	197	MOLINA AVELLAN CINTHYA PAOLA					50	CONSERVACION	CAJA-CARTON
TALENTO HUMANO	198	MAZA SIBRE ROGELIO AUGUSTO					20	CONSERVACION	CAJA-CARTON
TALENTO HUMANO	199	CAMPOVERDE ALMACHI FERRAN PATRICIO					30	CONSERVACION	CAJA-CARTON
TALENTO HUMANO	200	GALVEZ IZQUIETA CECILIA					100	CONSERVACION	CAJA-CARTON
TALENTO HUMANO	201	ESPINOZA CARCELEN DAYANA ALEXANDRA					100	CONSERVACION	CAJA-CARTON
TALENTO HUMANO	202	DELEG GUINAZACA MARIA JOSE					16	CONSERVACION	CAJA-CARTON
TALENTO HUMANO	203	CASTILLO PALOMEQUE MONICA JOHANA					20	CONSERVACION	CAJA-CARTON
TALENTO HUMANO	204	DE LA ROCHE PESANTES MARIA MADGALENA					30	CONSERVACION	CAJA-CARTON
TALENTO HUMANO	205	DE LA ROCHE PESANTES MARIA MADGALENA					30	CONSERVACION	CAJA-CARTON
TALENTO HUMANO	206	DE LA ROSA VERA MARIA FERNANDA					50	CONSERVACION	CAJA-CARTON
TALENTO HUMANO	207	JIMBO NEIRA JANNETH ALEXANDRA					100	CONSERVACION	CAJA-CARTON
TALENTO HUMANO	208	CASTILLO APLOMEQUE MONICA JOHANA					100	CONSERVACION	CAJA-CARTON
TALENTO HUMANO	209	JARAMILLO RODRIGUEZ DIEGO JESUS					30	CONSERVACION	CAJA-CARTON
TALENTO HUMANO	210	ESPINOZA OCHOA BLANCA AUXILIADORA					30	CONSERVACION	CAJA-CARTON
TALENTO HUMANO	211	ESCOBAR FUENTES KAREN JACKELINE					50	CONSERVACION	CAJA-CARTON
TALENTO HUMANO	212	FALJARDO FREIRE KAREN ISABEL					60	CONSERVACION	CAJA-CARTON
TALENTO HUMANO	213	ESPINOZA CARCELEN CARLOS LUIS					100	CONSERVACION	CAJA-CARTON
TALENTO HUMANO	214	ESTUPIÑAN ORTIZ PATTY LULU					50	CONSERVACION	CAJA-CARTON
TALENTO HUMANO	215	GONZALEZ LLIVIGURA BLANCA TERESA					50	CONSERVACION	CAJA-CARTON
TALENTO HUMANO	216	GARZON CAMPOS ESTEBAN PAUL					50	CONSERVACION	CAJA-CARTON
TALENTO HUMANO	217	FLOR CEDILLO EDUARDO DANIEL					80	CONSERVACION	CAJA-CARTON
TALENTO HUMANO	218	FRIAS MAXIMILIANO MONICA JOHANA					60	CONSERVACION	CAJA-CARTON
TALENTO HUMANO	219	MAZA SIBRE ROGELIO AUGUSTO					50	CONSERVACION	CAJA-CARTON
TALENTO HUMANO	220	GARZON CAMPOS ESTEBAN PAUL					40	CONSERVACION	CAJA-CARTON
TALENTO HUMANO	221	GOMEZ CARPIO VANESSA ELIZABETH					40	CONSERVACION	CAJA-CARTON
TALENTO HUMANO	222	GUALPA PACHECO MERCEDES ALEJANDRIA					40	CONSERVACION	CAJA-CARTON
TALENTO HUMANO	223	GUAMINGA BALLA ALFREDO					18	CONSERVACION	CAJA-CARTON
TALENTO HUMANO	224	GUSQUI PARRA JANETH AMALIA					30	CONSERVACION	CAJA-CARTON
TALENTO HUMANO	225	GARCIA ROMERO ELISA SILVANA					40	CONSERVACION	CAJA-CARTON
TALENTO HUMANO	226	FREIRE LLERENA KRISTEL					20	CONSERVACION	CAJA-CARTON
TALENTO HUMANO	227	GARCIA BUSCIA FRANCISCO XAVIER					30	CONSERVACION	CAJA-CARTON
TALENTO HUMANO	228	GUAZHAMBO AGUILAR ROMULO PATRICIO					50	CONSERVACION	CAJA-CARTON
TALENTO HUMANO	229	GELLIBERT MORA CYNTHIA NATALE					30	CONSERVACION	CAJA-CARTON
TALENTO HUMANO	230	GONZALES PALMA KAREN PATRICIA					20	CONSERVACION	CAJA-CARTON
TALENTO HUMANO	231	GONZALES PANEZO JULIO CESAR					30	CONSERVACION	CAJA-CARTON
TALENTO HUMANO	232	HERRERA VELA ANDRES EDWIN					30	CONSERVACION	CAJA-CARTON
TALENTO HUMANO	233	GALVEZ IZQUIETA PAOLA					40	CONSERVACION	CAJA-CARTON
TALENTO HUMANO	234	GARY CLAVILIO JOSE MARIA					30	CONSERVACION	CAJA-CARTON
TALENTO HUMANO	235	GARCIA TACURI MONICA ALEXANDRA					20	CONSERVACION	CAJA-CARTON
TALENTO HUMANO	236	GUERRA CORDOVA RICARDO XAVIER					20	CONSERVACION	CAJA-CARTON
TALENTO HUMANO	237	GONZALEZ ESQUIVEL DIANA CRISTINA					40	CONSERVACION	CAJA-CARTON
TALENTO HUMANO	238	IBARRA NAZARENO ORLANDO DIONICIO					40	CONSERVACION	CAJA-CARTON
TALENTO HUMANO	239	IGLESIAS PASMINO FERNANDO ENRIQUE					60	CONSERVACION	CAJA-CARTON
TALENTO HUMANO	240	HOYOS SARMIENTO JESSICA KARINA					80	CONSERVACION	CAJA-CARTON
TALENTO HUMANO	241	HURTADO GUZMAN KAREN PAOLA					90	CONSERVACION	CAJA-CARTON
TALENTO HUMANO	242	JIMENEZ CARPIO JESSICA SILVANA					25	CONSERVACION	CAJA-CARTON
TALENTO HUMANO	243	JARA CAMPOVERDE MARIA VERONICA					18	CONSERVACION	CAJA-CARTON
TALENTO HUMANO	244	IBANEZ PISCO HECTOR JAVIER					50	CONSERVACION	CAJA-CARTON
TALENTO HUMANO	245	JIMENEZ BATEOJA PILAR DEL ROCIO					50	CONSERVACION	CAJA-CARTON
TALENTO HUMANO	246	JIMENEZ BATEOJA PILAR DEL ROCIO					18	CONSERVACION	CAJA-CARTON

7

8



TALENTO HUMANO	247	JARAMILLO LUDENA MARIA ANGELES				80	CONSERVACION	CAJA-CARTON
TALENTO HUMANO	248	40SANCHEZ PINOS GUSTAVO FERNANDO				40	CONSERVACION	CAJA-CARTON
TALENTO HUMANO	249	SERRANO VIVAR GUILLERMO ANTONIO				30	CONSERVACION	CAJA-CARTON
TALENTO HUMANO	250	SANTACRUZ DE JESUS NASLY ESTEFANIA				100	CONSERVACION	CAJA-CARTON
TALENTO HUMANO	251	SANTACRUZ DE JESUS ENDRINA FERNANDA				100	CONSERVACION	CAJA-CARTON
TALENTO HUMANO	252	NORTHIA SالدARRIAGA CATALINA				40	CONSERVACION	CAJA-CARTON
TALENTO HUMANO	253	SAVEDRA ABRIL FABIAN EDUARDO				30	CONSERVACION	CAJA-CARTON
TALENTO HUMANO	254	SEGOVIA PESANTEZ LILIAN YAMILE				253	CONSERVACION	CAJA-CARTON
TALENTO HUMANO	255	SALAS CASTRO ROOSEVELT IVAN				20	CONSERVACION	CAJA-CARTON
TALENTO HUMANO	256	SILVA CASTRO NELSON DAVID				30	CONSERVACION	CAJA-CARTON
TALENTO HUMANO	257	SUAREZ LUZURIAGA JOSELYNE ODALIS				18	CONSERVACION	CAJA-CARTON
TALENTO HUMANO	258	SUAREZ REASCO PEDRO JOSE				100	CONSERVACION	CAJA-CARTON
TALENTO HUMANO	259	TORRES RAZA NARCISA DE JESUS				30	CONSERVACION	CAJA-CARTON
TALENTO HUMANO	260	SIGUENZA ALVARADO GUIDO FERNANDO				40	CONSERVACION	CAJA-CARTON
TALENTO HUMANO	261	TDAPANTA SALAS ESTHELIA FERNANDA				80	CONSERVACION	CAJA-CARTON
TALENTO HUMANO	262	POZO CEVALLOS JUAN PABLO				100	CONSERVACION	CAJA-CARTON
TALENTO HUMANO	263	SANCHEZ RODRIGUEZ DIANA CAROLINA				30	CONSERVACION	CAJA-CARTON
TALENTO HUMANO	264	TAMAYO RODRIGUEZ RAFAEL ANTONIO				80	CONSERVACION	CAJA-CARTON
TALENTO HUMANO	265	TORRES AZANZA BYRON MICHAEL				60	CONSERVACION	CAJA-CARTON
TALENTO HUMANO	266	TENECORA MENDEZ JORGE WILSON				30	CONSERVACION	CAJA-CARTON
TALENTO HUMANO	267	TORRES TINAJERO GERMAN VICENTE				20	CONSERVACION	CAJA-CARTON
TALENTO HUMANO	268	TAPIA TAPIA HECTOR EDUARDO				30	CONSERVACION	CAJA-CARTON
TALENTO HUMANO	269	TOVAR LOZANO ODALIA NARCISA				80	CONSERVACION	CAJA-CARTON
TALENTO HUMANO	270	ANGULO CHALA JEFFERSON JAVIER				30	CONSERVACION	CAJA-CARTON
TALENTO HUMANO	271	ANDRADE SALGADO GABRIEL EDUARDO				40	CONSERVACION	CAJA-CARTON
TALENTO HUMANO	272	ARROYO AYOVI MELINTON DAREL				40	CONSERVACION	CAJA-CARTON
TALENTO HUMANO	273	AREVALO AREVALO RONALD ENRIQUE				20	CONSERVACION	CAJA-CARTON
TALENTO HUMANO	274	ARIAS GUERRA MARGARITA ROCIO				30	CONSERVACION	CAJA-CARTON
TALENTO HUMANO	275	AZANZA RUIZ SERVIO JOSE FLEMON				40	CONSERVACION	CAJA-CARTON
TALENTO HUMANO	276	ALARCON ZAMBRANO JUAN BAUTISTA				30	CONSERVACION	CAJA-CARTON
TALENTO HUMANO	277	BARAHONA ABRIL ANABEL PATRICIA				20	CONSERVACION	CAJA-CARTON
TALENTO HUMANO	278	BERNAL BODNIZA DANIEL ANGEL				50	CONSERVACION	CAJA-CARTON
TALENTO HUMANO	279	BALLESTEROS ARCE HENRY ALFREDO				20	CONSERVACION	CAJA-CARTON
TALENTO HUMANO	280	BARROS PILAY PATRICIA ELIZABETH				20	CONSERVACION	CAJA-CARTON
TALENTO HUMANO	281	ARMAS CORELLA YESSENIA FERNANDA				20	CONSERVACION	CAJA-CARTON
TALENTO HUMANO	282	ALVAREZ CABRERA PAULINA ELIZABETH				60	CONSERVACION	CAJA-CARTON
TALENTO HUMANO	283	BARAHONA ABRIL ANABEL PATRICIA				70	CONSERVACION	CAJA-CARTON
TALENTO HUMANO	284	BAZAN PRECIADO JECICA ELENA				90	CONSERVACION	CAJA-CARTON
TALENTO HUMANO	285	BENAVIDES SANCHEZ BEATRIZ IRENE				20	CONSERVACION	CAJA-CARTON
TALENTO HUMANO	286	BAQUERIZO MARQUEZ DEBORA EVELYN				30	CONSERVACION	CAJA-CARTON
TALENTO HUMANO	287	BONE SIERRA NELLY ARLENE				40	CONSERVACION	CAJA-CARTON
TALENTO HUMANO	288	BAGUI CHARCOPA GEOVANNA SIRLEY				30	CONSERVACION	CAJA-CARTON
TALENTO HUMANO	289	BARRERA CORONEL JOHANNA CATALINA				20	CONSERVACION	CAJA-CARTON
TALENTO HUMANO	290	BACULIMA QUINDE GABRIELA ANDREA				30	CONSERVACION	CAJA-CARTON
TALENTO HUMANO	291	BAQUERIZO ORDONEZ VICTOR GUILLERMO				70	CONSERVACION	CAJA-CARTON
TALENTO HUMANO	292	BARAHONA SANTANDER MIGUEL ISRAEL				40	CONSERVACION	CAJA-CARTON
TALENTO HUMANO	293	BERTERO RICAURTE MARIA TERESA				20	CONSERVACION	CAJA-CARTON
TALENTO HUMANO	294	BACULIMA PINTADO EDISSON BOLIVAR				18	CONSERVACION	CAJA-CARTON
TALENTO HUMANO	295	BARRERA BALENZUELA BYRON BOLIVAR				18	CONSERVACION	CAJA-CARTON
TALENTO HUMANO	296	BARREZUELA WOODLIFSON ANA PAOLA				40	CONSERVACION	CAJA-CARTON
TALENTO HUMANO	297	BUENO ESCOBAR MONSERRATH FABIOLA				30	CONSERVACION	CAJA-CARTON
TALENTO HUMANO	298	BARAHONA SANTANDER MIGUEL ISRAEL				30	CONSERVACION	CAJA-CARTON
TALENTO HUMANO	299	BUSTAMANTE JARAMILLO MERY JANETH				18	CONSERVACION	CAJA-CARTON
TALENTO HUMANO	300	BENITEZ MESIAS ERMEN				18	CONSERVACION	CAJA-CARTON
TALENTO HUMANO	301	BRITO ESTRADA DAVID GUILLERMO				12	CONSERVACION	CAJA-CARTON
TALENTO HUMANO	302	BRITO ESTRADA MYRIAM ELISA				50	CONSERVACION	CAJA-CARTON
TALENTO HUMANO	303	BUSTAMANTE PENAFEL JOSE CARLOS				20	CONSERVACION	CAJA-CARTON
TALENTO HUMANO	304	BOLANOS ABAD JOHN SEBASTIAN						

9

10

TALENTO HUMANO	305	RODAS CUADRADO KARINA MARIBEL			18	CONSERVACION	CAJA-CARTON
TALENTO HUMANO	306	RODAS ESPINOZA MOISES MIGUEL			40	CONSERVACION	CAJA-CARTON
TALENTO HUMANO	307	RODRIGUEZ SUAREZ ANA LUCIA			40	CONSERVACION	CAJA-CARTON
TALENTO HUMANO	308	REAL GORDON MONICA ALEXANDRA			40	CONSERVACION	CAJA-CARTON
TALENTO HUMANO	309	RUA RESABALA LUIS FERNANDO			50	CONSERVACION	CAJA-CARTON
TALENTO HUMANO	310	RODRIGUEZ CEVALLOS PAULINA ELIZABETH			30	CONSERVACION	CAJA-CARTON
TALENTO HUMANO	311	VALLEJO MACIAS KARINA MARILU			30	CONSERVACION	CAJA-CARTON
TALENTO HUMANO	312	VALENZUELA ROSERO MARGELA ALEXANDRA			20	CONSERVACION	CAJA-CARTON
TALENTO HUMANO	313	VILLAMAR SANCHEZ GINA DANIELA			40	CONSERVACION	CAJA-CARTON
TALENTO HUMANO	314	VASQUEZ MOSQUERA JOSE PAUL			30	CONSERVACION	CAJA-CARTON
TALENTO HUMANO	315	VASQUEZ CALLE JUAN CARLOS			40	CONSERVACION	CAJA-CARTON
TALENTO HUMANO	316	RODRIGUEZ JARAMILLO JESSICA PAOLA			30	CONSERVACION	CAJA-CARTON
TALENTO HUMANO	317	ROMERO CRUZ ADRIAN RAFAEL			40	CONSERVACION	CAJA-CARTON
TALENTO HUMANO	318	VINTIMILLA VILLAVICENCIO VALERIA FERNANDA			40	CONSERVACION	CAJA-CARTON
TALENTO HUMANO	319	VILLACREZ VELASTEGUI FERNANDO AMABLE			30	CONSERVACION	CAJA-CARTON
TALENTO HUMANO	320	VERDUGO CRESPO GALO REMIGIO ANTONIO			60	CONSERVACION	CAJA-CARTON
TALENTO HUMANO	321	VIRGILIOPEZ PABLO LUCIANO			30	CONSERVACION	CAJA-CARTON
TALENTO HUMANO	322	VALLEJO MACIAS KARINA MARILU			30	CONSERVACION	CAJA-CARTON
TALENTO HUMANO	323	VALLEJO LARA MIGUEL			30	CONSERVACION	CAJA-CARTON
TALENTO HUMANO	324	VINUEZA PILLAJO GUSTAVO FERNANDO			40	CONSERVACION	CAJA-CARTON
TALENTO HUMANO	325	VASQUEZ ZAMBRANO EMILIA PAULINA			20	CONSERVACION	CAJA-CARTON
TALENTO HUMANO	326	VERDUGA GUERRERO CRISTINA CAROLINA			30	CONSERVACION	CAJA-CARTON
TALENTO HUMANO	327	VASQUEZ MONTERO ANDREA PAOLA			30	CONSERVACION	CAJA-CARTON
TALENTO HUMANO	328	AGUILAR DOMINGUEZ FABRICIO FABIAN			30	CONSERVACION	CAJA-CARTON
TALENTO HUMANO	329	ALTAMIRANO BARRIOS JORGE EDUARDO			30	CONSERVACION	CAJA-CARTON
TALENTO HUMANO	330	AGUILAR AGUILAR MAX IVAN			30	CONSERVACION	CAJA-CARTON
TALENTO HUMANO	331	ABRIL ALBARRACIN JACOBO ANDRES			20	CONSERVACION	CAJA-CARTON
TALENTO HUMANO	332	ALCIVAR INTRIAGO DARWIN ALEJANDRO			30	CONSERVACION	CAJA-CARTON
TALENTO HUMANO	333	VANEGAS OCHOA NORMA ELIANA			30	CONSERVACION	CAJA-CARTON
TALENTO HUMANO	334	VIRGILIOPEZ PABLO LUCIANO			90	CONSERVACION	CAJA-CARTON
TALENTO HUMANO	335	MALDONADO ARCE JESSICA CAROLINA			20	CONSERVACION	CAJA-CARTON
TALENTO HUMANO	336	CARDENAS CARDENAS CARLOS HUMBERTO			20	CONSERVACION	CAJA-CARTON
TALENTO HUMANO	337	CHAVEZ LOYOLA ANA CRISTINA			20	CONSERVACION	CAJA-CARTON
TALENTO HUMANO	338	RODRIGUEZ SUAREZ ANA LUCIA			10	CONSERVACION	CAJA-CARTON
TALENTO HUMANO	339	CORDOVA POZO JORGE LUIS			10	CONSERVACION	CAJA-CARTON
TALENTO HUMANO	340	ESPINOZA CARCELEN CARLOS LUIS			10	CONSERVACION	CAJA-CARTON
TALENTO HUMANO	341	ESPINOZA CARCELEN DAYANA ALEXANDRA			8	CONSERVACION	CAJA-CARTON
TALENTO HUMANO	342	ESPARZA ACOSTA ERNESTINA ANTONIETA			10	CONSERVACION	CAJA-CARTON
TALENTO HUMANO	343	FINEDA REVELO MILTON EDUARDO			10	CONSERVACION	CAJA-CARTON
TALENTO HUMANO	344	SANTACRUZ DE JESUS NASLY ESTEFANIA			10	CONSERVACION	CAJA-CARTON
TALENTO HUMANO	345	SANTACRUZ DE JESUS ENDRINA FERNANDA			10	CONSERVACION	CAJA-CARTON
TALENTO HUMANO	346	ANGULO CHALAJEFFERSON JAVIER			10	CONSERVACION	CAJA-CARTON
TALENTO HUMANO	347	VALLEJOS LARA MIGUEL			10	CONSERVACION	CAJA-CARTON
TALENTO HUMANO	348	ARROYO ORTIZ SONIA LORENA			10	CONSERVACION	CAJA-CARTON
TALENTO HUMANO	349	BENAVIDEZ SANCHEZ BEATRIZ IRENE			10	CONSERVACION	CAJA-CARTON
TALENTO HUMANO	350	MEZA NAVARRETE ANDREA SALOME			10	CONSERVACION	CAJA-CARTON
TALENTO HUMANO	351	CARABALI GUIDINO YADIRA NATALY			10	CONSERVACION	CAJA-CARTON
TALENTO HUMANO	352	ANDRADE RIVERA WILMER ALEXANDER			10	CONSERVACION	CAJA-CARTON
TALENTO HUMANO	353	VIRGILIOPEZ PABLO LUCIANO			10	CONSERVACION	CAJA-CARTON
TALENTO HUMANO	354	RODRIGUEZ PONCE MONICA PATRICIA			10	CONSERVACION	CAJA-CARTON
TALENTO HUMANO	355	LUGO TAPIA MARTHA VERONICA			10	CONSERVACION	CAJA-CARTON
TALENTO HUMANO	356	MOGROVEJO GUAMAN CHRISTIAN GEOVANNY			18	CONSERVACION	CAJA-CARTON
TALENTO HUMANO	357	VERA CANTOS GALO SEBASTIAN			7	CONSERVACION	CAJA-CARTON
TALENTO HUMANO	358	TORRES PIEDRA MARIA GABRIELA			8	CONSERVACION	CAJA-CARTON
TALENTO HUMANO	359	CHALA CHALCO TEODORO ROBERTO			8	CONSERVACION	CAJA-CARTON
TALENTO HUMANO	360	VERA MARCILLO KATERINE MARGARITA			2	CONSERVACION	CAJA-CARTON
TALENTO HUMANO	361	CASTILLO PARRA MANUEL ALEJANDRO			1	CONSERVACION	CAJA-CARTON
TALENTO HUMANO	362	PEREZ ZHCAY GEOVANNY SANTIAGO			10	CONSERVACION	CAJA-CARTON

TALENTO HUMANO	363	FRANCO TORRES JAIME JOSE			5	CONSERVACION	CAJA-CARTON
TALENTO HUMANO	364	SALTOS LAYANA ANDREA PAOLA			20	CONSERVACION	CAJA-CARTON
TALENTO HUMANO	365	COJITAMBO PINZA GLORIA ISABEL			8	CONSERVACION	CAJA-CARTON
TALENTO HUMANO	366	HUMALA FERNANDEZ MARIA ANGELITA			8	CONSERVACION	CAJA-CARTON
TALENTO HUMANO	367	CARVALLO FAREZ MARIA VERONICA			8	CONSERVACION	CAJA-CARTON
TALENTO HUMANO	368	VEGA HERRERA WILSON GEOVANNY			20	CONSERVACION	CAJA-CARTON
TALENTO HUMANO	369	MOLINA TAPIA PAUL SEBASTIAN			3	CONSERVACION	CAJA-CARTON
TALENTO HUMANO	370	SUAREZ VINUEZA JUAN JOSE			10	CONSERVACION	CAJA-CARTON
TALENTO HUMANO	371	ORDONEZ PORTILLO JUAN PABLO			20	CONSERVACION	CAJA-CARTON
TALENTO HUMANO	372	MANCERO HIDALGO PAOLA FERNANDA			11	CONSERVACION	CAJA-CARTON
TALENTO HUMANO	373	TOLEDO CAMPOVERDE ANA LUCIA			10	CONSERVACION	CAJA-CARTON
TALENTO HUMANO	374	GRESPO RIVAS CARLOS ALEJANDRO			10	CONSERVACION	CAJA-CARTON
TALENTO HUMANO	375	FIGUEROA TORRES MARIA FERNANDA			10	CONSERVACION	CAJA-CARTON
TALENTO HUMANO	376	TAPIA VERA MARITZA DEL CARMEN			30	CONSERVACION	CAJA-CARTON
TALENTO HUMANO	377	MORA ARAUJO CESAR LUIS			20	CONSERVACION	CAJA-CARTON
TALENTO HUMANO	378	VALDEZ ALVEAR MANUEL AGUSTIN			15	CONSERVACION	CAJA-CARTON
TALENTO HUMANO	379	VIRGILI LOPEZ PABLO LUCIANO			21	CONSERVACION	CAJA-CARTON
TALENTO HUMANO	380	CACHIMUEL AVILA JENNY VIVIANA			20	CONSERVACION	CAJA-CARTON
TALENTO HUMANO	381	CHAVEZ LOYOLA ANA CRISTINA			20	CONSERVACION	CAJA-CARTON
TALENTO HUMANO	382	VILLON CRUZ AZALIA IDALIA			3	CONSERVACION	CAJA-CARTON
TALENTO HUMANO	383	CORNEL PUCHAICELA FERNANDO BOLIVAR			5	CONSERVACION	CAJA-CARTON
TALENTO HUMANO	384	MORA DELGADO DENY TERESA			1	CONSERVACION	CAJA-CARTON
TALENTO HUMANO	385	MORALES NEIRA DAVID JOB			20	CONSERVACION	CAJA-CARTON
TALENTO HUMANO	386	PELAEZ BERMEJO JOHNNY WILSON			8	CONSERVACION	CAJA-CARTON
TALENTO HUMANO	387	ESPAÑA POSSO TANIA GUADALUPE			2	CONSERVACION	CAJA-CARTON
TALENTO HUMANO	388	CHABLA ZAMBRANO DARWIN ABRAHAN			20	CONSERVACION	CAJA-CARTON
TALENTO HUMANO	389	CALDERON MONCAYO MANUEL IGNACIO			40	CONSERVACION	CAJA-CARTON
TALENTO HUMANO	390	PENA VELEZ EMILY			3	CONSERVACION	CAJA-CARTON
TALENTO HUMANO	391	ALVAREZ CASANOVA JORGE ANTONIO			20	CONSERVACION	CAJA-CARTON
TALENTO HUMANO	392	ALMAN ARROYO DUFFER ATAHUALPA			41	CONSERVACION	CAJA-CARTON
TALENTO HUMANO	393	SANCHEZ JOSE PERALTA			3	CONSERVACION	CAJA-CARTON
TALENTO HUMANO	394	COLLANTES LAZAR PEDRO MIGUEL			10	CONSERVACION	CAJA-CARTON
TALENTO HUMANO	395	JARAMILLO VELASCO HAMILTON			15	CONSERVACION	CAJA-CARTON
TALENTO HUMANO	396	SANCHEZ VARGAS MELISSA ANDREA			10	CONSERVACION	CAJA-CARTON
TALENTO HUMANO	397	SANCHEZ VARGAS MELISSA ANDREA			10	CONSERVACION	CAJA-CARTON
TALENTO HUMANO	398	ESPARRA ACOSTA ERNESTINA ANTONIETA			15	CONSERVACION	CAJA-CARTON
TALENTO HUMANO	399	MARTINEZ PATINO CRISTIAN ALEJANDRO			5	CONSERVACION	CAJA-CARTON
TALENTO HUMANO	400	CABRERA MOLINA ELSA BEATRIZ			20	CONSERVACION	CAJA-CARTON
TALENTO HUMANO	401	SERRANO MOGROVEJO MARIA CRISTINA			20	CONSERVACION	CAJA-CARTON
TALENTO HUMANO	402	MAYANCA AVILA PATRICIA DEL CARMEN			20	CONSERVACION	CAJA-CARTON
TALENTO HUMANO	403	CARVAJAL CUMBE JULIO CESAR			10	CONSERVACION	CAJA-CARTON
TALENTO HUMANO	404	SALTOS VILLA KEVIN ISMAEL			10	CONSERVACION	CAJA-CARTON
TALENTO HUMANO	405	PEREDES PACHECO DIEGO FRANCISCO			10	CONSERVACION	CAJA-CARTON
TALENTO HUMANO	406	GONZALES LLIVICURA BLANCA TERESA			10	CONSERVACION	CAJA-CARTON
TALENTO HUMANO	407	TILLAGUANGO JIMENEZ FAUSTO ANDRES			8	CONSERVACION	CAJA-CARTON
TALENTO HUMANO	408	VIVAR LARREA MARIA GABRIELA			15	CONSERVACION	CAJA-CARTON
TALENTO HUMANO	409	CORNEL FERNANDEZ JORGE PATRICIO			20	CONSERVACION	CAJA-CARTON
TALENTO HUMANO	410	BARZALLO PAUCAR IVAN MARCELO			10	CONSERVACION	CAJA-CARTON
TALENTO HUMANO	411	CAMPOVERDE REINOSO MARIA GABRIELA			10	CONSERVACION	CAJA-CARTON
TALENTO HUMANO	412	PUGO RAMIREZ MIRYAM MARICELA			15	CONSERVACION	CAJA-CARTON
TALENTO HUMANO	413	GUERRERO NIETO SONIA MIRRELLA			20	CONSERVACION	CAJA-CARTON
TALENTO HUMANO	414	PEREZ VINTIMILLA JOSE ALBERTO			12	CONSERVACION	CAJA-CARTON
TALENTO HUMANO	415	MALDONADO MORALES MARIA CRISTINA			8	CONSERVACION	CAJA-CARTON
TALENTO HUMANO	416	AYALA CEDILLO MONICA ALEXANDRA			8	CONSERVACION	CAJA-CARTON
TALENTO HUMANO	417	CARDENAS ESPINOZA CRISTIAN FERNANDO			8	CONSERVACION	CAJA-CARTON
TALENTO HUMANO	418	PERALTA MONTENEGRO ALEXANDRA SOLEDAD			10	CONSERVACION	CAJA-CARTON
TALENTO HUMANO	419	PADILLA LEON DARIO JAVIER			8	CONSERVACION	CAJA-CARTON
TALENTO HUMANO	420	CANGA VALENCA MARIA MAGNA			80	CONSERVACION	CAJA-CARTON

TALENTO HUMANO	421	JIMENEZ ORELLANA SEGUNDO MANUEL				8	CONSERVACION	CAJA-CARTON
TALENTO HUMANO	422	OJEDA SANCHEZ RICHARD EDUARDO				30	CONSERVACION	CAJA-CARTON
TALENTO HUMANO	423	LOPEZ GONZALEZ JUAN PABLO				8	CONSERVACION	CAJA-CARTON
TALENTO HUMANO	424	MELIDA SUSANA CORDOVA VINTIMILLA				4	CONSERVACION	CAJA-CARTON
TALENTO HUMANO	425	DONOSO FLORES JUAN JOSE				20	CONSERVACION	CAJA-CARTON
TALENTO HUMANO	426	CAMPOS LEON NANCY BEATRIZ				10	CONSERVACION	CAJA-CARTON
TALENTO HUMANO	427	PARRA SOLORIZANO JOSE ROLANDO				30	CONSERVACION	CAJA-CARTON
TALENTO HUMANO	428	WADE ANDREA				10	CONSERVACION	CAJA-CARTON
TALENTO HUMANO	429	DE LA ROCHE PESANTES MARIA MAGDALENA				10	CONSERVACION	CAJA-CARTON
TALENTO HUMANO	430	SANCHEZ NARRO OVER STALIN				5	CONSERVACION	CAJA-CARTON
TALENTO HUMANO	431	ALBORNOZ ERICK				3	CONSERVACION	CAJA-CARTON
TALENTO HUMANO	432	AGUIRRE ZABALA JOHANNA ELIZABETH				20	CONSERVACION	CAJA-CARTON
TALENTO HUMANO	433	CASTRO CASTRO LUIS ENRIQUE				80	CONSERVACION	CAJA-CARTON
TALENTO HUMANO	434	VIRGILI LOPEZ PABLO LUCIANO				18	CONSERVACION	CAJA-CARTON
TALENTO HUMANO	435	NAULA BERNAL PATRICIA MERCEDES				100	CONSERVACION	CAJA-CARTON
TALENTO HUMANO	436	RIVADENEIRA GAWARRA ALEXANDRA ELIZABETH				4	CONSERVACION	CAJA-CARTON
TALENTO HUMANO	437	AREVALO LUIS AURELIO				20	CONSERVACION	CAJA-CARTON
TALENTO HUMANO	438	NARCISA DEL PILAR CASTILLO CHICAIZA				8	CONSERVACION	CAJA-CARTON
TALENTO HUMANO	439	SOLOZANO RAMOS MAYRA SOLEDAD				20	CONSERVACION	CAJA-CARTON
TALENTO HUMANO	440	RAMIREZ ESPARZA ESTEBAN JESUS				18	CONSERVACION	CAJA-CARTON
TALENTO HUMANO	441	CASTRO ZHUNIO ALEXANDRA ELIZABETH				20	CONSERVACION	CAJA-CARTON
TALENTO HUMANO	442	DOMINGUEZ SANCHEZ JOSE BOLIVAR				15	CONSERVACION	CAJA-CARTON
TALENTO HUMANO	443	MATUTE DIAZ JUAN ANDRES				10	CONSERVACION	CAJA-CARTON
TALENTO HUMANO	444	BEJARANO ENCALADA ANA LUCIA				20	CONSERVACION	CAJA-CARTON
TALENTO HUMANO	445	GALARZA RODAS MONICA FERNANDA				14	CONSERVACION	CAJA-CARTON
TALENTO HUMANO	446	TAPIA CASTILLO PALOMA SALOME				100	CONSERVACION	CAJA-CARTON
TALENTO HUMANO	447	TORTOSA SANCHEZ MABEL				150	CONSERVACION	CAJA-CARTON
TALENTO HUMANO	448	TORRES CARDENAS GENARO PATRICIO				60	CONSERVACION	CAJA-CARTON
TALENTO HUMANO	449	URGILES TAPIA JORGE EDUARDO				80	CONSERVACION	CAJA-CARTON
TALENTO HUMANO	450	JIMBO NEIRA JANNEETH ALEXANDRA				1	CONSERVACION	CAJA-CARTON
TALENTO HUMANO	451	BAZAN PRECIADO JECICA ELENA				1	CONSERVACION	CAJA-CARTON
TALENTO HUMANO	452	ALARCON ZAMBRANO JUAN BAUTISTA				1	CONSERVACION	CAJA-CARTON
TALENTO HUMANO	453	ORMAZA ZAMORA EDISON GONZALO				1	CONSERVACION	CAJA-CARTON
TALENTO HUMANO	454	MALDONADO VINTIMILLA MARIA INES				1	CONSERVACION	CAJA-CARTON
TALENTO HUMANO	455	FRIAS MAXIMILIANO ARIEL				1	CONSERVACION	CAJA-CARTON
TALENTO HUMANO	456	ALBAN SUJIN JESSICA BELEN				1	CONSERVACION	CAJA-CARTON
TALENTO HUMANO	457	RODAS RIVERA PEDRO FRANCISCO				1	CONSERVACION	CAJA-CARTON
TALENTO HUMANO	458	SIGUENZA ALVARADO GUIDO FERNANDO				1	CONSERVACION	CAJA-CARTON
TALENTO HUMANO	459	BARAHONA SANTANDER MIGUEL ISRAEL				1	CONSERVACION	CAJA-CARTON
TALENTO HUMANO	460	MONCAYO SARMIENTO CHRISTIAN FRANCISCO				1	CONSERVACION	CAJA-CARTON
TALENTO HUMANO	461	PANGOL CHIMBO EDISON GEOVANNY				1	CONSERVACION	CAJA-CARTON
TALENTO HUMANO	462	AREVALO AREVALO RONALD ENRIQUE				1	CONSERVACION	CAJA-CARTON
TALENTO HUMANO	463	CUEVA SARANGO JOE LUIS				1	CONSERVACION	CAJA-CARTON
TALENTO HUMANO	464	CASTILLO CHICAIZA MARGITA DEL PILAR				1	CONSERVACION	CAJA-CARTON
TALENTO HUMANO	465	CASTILLO PALOMEQUE MONICA JOHANA				1	CONSERVACION	CAJA-CARTON
TALENTO HUMANO	466	CARDENAS ALVEAR ANDRES ANTONIO				1	CONSERVACION	CAJA-CARTON
TALENTO HUMANO	467	ANDRADE MALDONADO JANETH EULALIA				1	CONSERVACION	CAJA-CARTON
TALENTO HUMANO	468	VARIOS DOCUMENTOS				600	CONSERVACION	CAJA-CARTON
TALENTO HUMANO	469	INFORME EMPRESA PUBLICA -PLIEGOS DE PROCEDIMIENTO DE BIENES O SERVICIOS DE SUBASTA INVERSA				600	CONSERVACION	CAJA-CARTON
TALENTO HUMANO	470	DIGITADORES DURAN				600	CONSERVACION	CAJA-CARTON
TALENTO HUMANO	471	HOJAS DE VIDA				300	CONSERVACION	CAJA-CARTON
LIQUIDADORES	1	ACTIVOS FIJOS INGRESO DESDE EL 3 AL 122			2018-2019	2018-2019	2018-2019	2018-2019
LIQUIDADORES	2	ACTIVOS FIJOS INGRESO DESDE EL 123 AL 217			2018-2019	2018-2019	2018-2019	2018-2019
LIQUIDADORES	3	ACTIVOS FIJOS EGRESOS DESDE EL 303 AL 407			2018-2019	2018-2019	2018-2019	2018-2019
LIQUIDADORES	4	ACTIVOS FIJOS INGRESO DESDE EL 172 AL 293			2018-2019	2018-2019	2018-2019	2018-2019
LIQUIDADORES	5	CUENTAS POR PAGAR -SIE-CEAREP COMPR-OBLIG.N° C0000290			2020	2020	2020	2020
TALENTO HUMANO	14							
TALENTO HUMANO								
TALENTO HUMANO								
LIQUIDADORES								
LIQUIDADORES								
LIQUIDADORES								
LIQUIDADORES								

LIQUIDADORES	2	6	CUENTAS POR PAGAR ABRIL AGOSTO	2020	2020	500	CONSERVACION	CAJA-CARTON
LIQUIDADORES		7	CUENTAS POR PAGAR SIE-CEAREP-14-2019- COMPR-OBLIG.N° CO000273	2020	2020	200	CONSERVACION	CAJA-CARTON
LIQUIDADORES		8	AJUSTES CONTABLES OFICIOS RESOLUCIONES OTROS FEBRERO 2019-JUNIO 2019	2019	2019	400	CONSERVACION	CAJA-CARTON
LIQUIDADORES	3	9	AJUSTOS CONTABLES OFICIOS BALANCES OTROS PERIODO JULIO 2019- DICIEMBRE 2019	2019	2019	500	CONSERVACION	CAJA-CARTON
LIQUIDADORES		10	DEPARTAMENTO FINANCIERO CONTABILIDAD ARCHIVOS SRI AÑO 2017 AL 2021	2019	2021	500	CONSERVACION	CAJA-CARTON
LIQUIDADORES		11	ASEGURADORA DEL SUR 0190123626001-CONTRATO LIC5-CEAREP-0012019	2020	2020	150	CONSERVACION	CAJA-CARTON
LIQUIDADORES		12	CAPTOR SECURITY INFINIMA CUANTIA 003-2020	2020	2020	300	CONSERVACION	CAJA-CARTON
LIQUIDADORES	4	13	ARMUM SECURITY CONTRATO COTO-CEAREP-004-2019-CEAREP-DIA-002-2019-0993115000	2019	2019	500	CONSERVACION	CAJA-CARTON
LIQUIDADORES		14	SIE-CEAREP-004-2019 INTEGRAL SECURITY CONSULTING FORHRMISEG CIA-LIDA	2019	2019	300	CONSERVACION	CAJA-CARTON
LIQUIDADORES		15	INFORME DE CONFORMIDAD EXTENSION DE CONTRATO LIC5-CEAREP-001-2019-0190123626	2019	2019	150	CONSERVACION	CAJA-CARTON
LIQUIDADORES		16	ACTIVOS FIJOS INFORMES TECNICOS 2020 MEMORIA FOTOGRAFICA DE BIENES	2020	2020	25	CONSERVACION	CAJA-CARTON
LIQUIDADORES	5	17	ACTIVOS FIJOS GARANTIAS TECNICAS DE BIENES 2018-2019	2018	2019	150	CONSERVACION	CAJA-CARTON
LIQUIDADORES		18	ACTIVOS FIJOS SEGURO DE BIENES LIC5-CEAREP-001-2019	2020	2020	250	CONSERVACION	CAJA-CARTON
LIQUIDADORES		19	ACTIVOS FIJOS FEDEDI DOCUMENTACION JUICIO COACTIVO 2018	2018	2018	150	CONSERVACION	CAJA-CARTON
LIQUIDADORES		20	PROYECTO JUEGO LIMPIO 2030 CUENTAS POR PAGAR MCO-CEAREP-033-2019- COMPROBANTE N° CO000157-MCO-CEAREP-019-2019-COMPROBANTE N° CO000165-MCO- CEAREP-014-2019-COMPROBANTE N° CO000182-	2020	2020	600	CONSERVACION	CAJA-CARTON
LIQUIDADORES	6	21	PROYECTO JUEGO LIMPIO 2030 CUENTAS POR PAGAR MCO-CEAREP-046-2019- COMPROBANTE N° CO000183-MCO-CEAREP-025-2019-COMPROBANTE N° CO000186	2020	2020	400	CONSERVACION	CAJA-CARTON
LIQUIDADORES		22	PROYECTO JUEGO LIMPIO 2030 CUENTAS POR PAGAR MCO-CEAREP-045-2019- COMPROBANTE N° CO000221-MCO-CEAREP-017-2019-COMPROBANTE N° CO000232	2020	2020	500	CONSERVACION	CAJA-CARTON
LIQUIDADORES		23	PROYECTO JUEGO LIMPIO 2030 CUENTAS POR PAGAR MCO-CEAREP-019-2019- COMPROBANTE N° CO000235-MCO-CEAREP-009-2019-COMPROBANTE N° CO000254	2020	2020	600	CONSERVACION	CAJA-CARTON
LIQUIDADORES		24	SEGIROM SIE CEAREP-001-2020	2020	2020	600	CONSERVACION	CAJA-CARTON
LIQUIDADORES		25	SEGIROM SIE CEAREP-001-2020	2020	2020	300	CONSERVACION	CAJA-CARTON
LIQUIDADORES	7	26	SEGIROM SIE CEAREP-001-2020	2020	2020	600	CONSERVACION	CAJA-CARTON
LIQUIDADORES		27	SEGIROM SIE CEAREP-001-2020	2020	2020	600	CONSERVACION	CAJA-CARTON
LIQUIDADORES		28	SEGIROM SIE CEAREP-001-2020	2020	2020	400	CONSERVACION	CAJA-CARTON
LIQUIDADORES		29	SEGIROM SIE CEAREP-001-2020	2020	2020	200	CONSERVACION	CAJA-CARTON
LIQUIDADORES		30	SEGIROM SIE CEAREP-001-2020	2020	2020	400	CONSERVACION	CAJA-CARTON
LIQUIDADORES		31	CONTRATACION DE SEGURIDAD CEAR - CODIGO SIE- CEAREP-001-2020	2020	2020	200	CONSERVACION	CAJA-CARTON
LIQUIDADORES		32	CONTRATACION HOSPEDAJE EN LA CIUDAD DE CUENCA PARA LOS JUEGOS XIV JUEGOS MENORES 2019 SIE CEAREP-012-2019	2020	2020	80	CONSERVACION	CAJA-CARTON
LIQUIDADORES		33	CONTRATACION HOSPEDAJE CIUDAD GUAYAQUIL PARA XJUEGOS DEPORTIVOS PRE JUVENILES SIE CEAREP-009-2019	2020	2020	60	CONSERVACION	CAJA-CARTON
LIQUIDADORES		34	CONTRATACION DE SERVICIO DE SEGURIDAD Y VIGILANCIA PARA EL CENTRO ENTRENAMIENTO PARA ALTO RENDIMIENTO CEAR MACAS SIE-CEAREP-005-2019	2020	2020	50	CONSERVACION	CAJA-CARTON
LIQUIDADORES		35	CONTRATACION SERVICIO MANTENIMIENTO DE AGUA POTABLE POR TANQUEROS PARA EL CENTRO DE ENTRENAMIENTO PARA EL ALTO RENDIMIENTO DE DURAN SIE-CEAREP-008-	2020	2020	50	CONSERVACION	CAJA-CARTON
LIQUIDADORES		36	CONTRATACION SERVICIOS DE HOSPEDAJE DE LA CIUDAD ESMERALDAS PARA JUEGOS NACIONALES SUB 23 Y IX JUEGOS NACIONALES PRELUVENILES SIE CEAREP-004-2017	2020	2020	20	CONSERVACION	CAJA-CARTON
LIQUIDADORES		37	ADQUISICION DE INSUMOS PARA COSINAS CEAR	2020	2020	40	CONSERVACION	CAJA-CARTON
LIQUIDADORES	8	38	SUBASTA INVERSA ELECTRONICA SIE-CEAREP-002-2018	2020	2020	30	CONSERVACION	CAJA-CARTON
LIQUIDADORES		39	ADQUISICION DE INSUMOS SIE CEAREP-003-2018	2020	2020	20	CONSERVACION	CAJA-CARTON
LIQUIDADORES		40	HIDRATACION PARA DEPORTISTAS QUE UTILIZAN CEAR SIE-CEAR-005-2018	2020	2020	20	CONSERVACION	CAJA-CARTON
LIQUIDADORES		41	CONTRATACION DE SERVICIOS HOSPEDAJE LOS XIII JUEGOS DEPORTIVOS NACIONALES MENORES IMBABURA 2018 SIE CEAREP-010-2018	2020	2020	40	CONSERVACION	CAJA-CARTON
LIQUIDADORES		42	ADQUISICION PRODUCTOS PREPARACION ALIMENTOS SIE CEAREP-006-2018	2020	2020	10	CONSERVACION	CAJA-CARTON
LIQUIDADORES		43	ACTA ENTREGA RECEPCION N° CP-339-EXPEDIENTE CAITE-CEAREP-018-2019	2020	2020	20	CONSERVACION	CAJA-CARTON
LIQUIDADORES		44	CONTRATACION SERVICIOS HOSPEDAJE JUEGOS SUB 23 IX JUEGOS NACIONALES PRELUVENILES 2017 SIE CEAREP-005-2017	2020	2020	50	CONSERVACION	CAJA-CARTON
LIQUIDADORES		45	CONTRATACION SERVICIOS DE ABASTECIMIENTO DE AGUA POTABLE POR TANQUEROS PARA CEAR SIE-CEAREP-007-2019	2020	2020	200	CONSERVACION	CAJA-CARTON
LIQUIDADORES		46	SOLICITUD LIQUIDACION PRESUPUESTARIA N° 225 CEAR RIO VERDE	2020	2020	20	CONSERVACION	CAJA-CARTON

Logo de la entidad

LIQUIDADORES	47	ELABORACION Y REGISTRO DE NORMATIVA INTERNA DE SEGURIDAD Y SALUD OCUPACIONAL PARA CEAR -CDC-CEAREP-001-2017	2020	2020	60	CONSERVACION	CAJA-CARTON
LIQUIDADORES	48	CODIGO PROCESO COTO-CEAREP-11-2019	2020	2020	200	CONSERVACION	CAJA-CARTON
LIQUIDADORES	49	CODIGO PROCESO MCO-CEAREP-23-2019	2020	2020	200	CONSERVACION	CAJA-CARTON
LIQUIDADORES	50	CODIGO PROCESO COTO-CEAREP-11-2019-GUAYAS	2020	2020	250	CONSERVACION	CAJA-CARTON
LIQUIDADORES	51	CODIGO PROCESO COTO-CEAREP-11-2019-GUAYAS -PROPUESTA COTIZACION	2020	2020	300	CONSERVACION	CAJA-CARTON
LIQUIDADORES	52	MATRICES 2020-CEAR EN LIQUIDACION	2020	2020	250	CONSERVACION	CAJA-CARTON
LIQUIDADORES	53	ACTAS ALIMENTACION JUEGOS NACIONALES MENORES AZUAY 2019	2020	2020	350	CONSERVACION	CAJA-CARTON
LIQUIDADORES	54	POLIZAS JUEGO LIMPIO 2030	2020	2020	400	CONSERVACION	CAJA-CARTON
LIQUIDADORES	55	POLIZAS JUEGO LIMPIO 2030	2020	2020	500	CONSERVACION	CAJA-CARTON
LIQUIDADORES	56	ACTA ENTREGA RECEPCION DEFINITIVA PROCESO SUBASTA INVERSA ELECTRONICA CUENCA DURAN CARPUJELA RIO VERDE SIE-CEAREP-001-2020	2020	2020	30	CONSERVACION	CAJA-CARTON
LIQUIDADORES	57	CODIGO PROCESO SIE -CEAREP-001-2020 MAYO	2020	2020	300	CONSERVACION	CAJA-CARTON
LIQUIDADORES	58	CODIGO PROCESO SIE -CEAREP-001-2020 JUNIO	2020	2020	500	CONSERVACION	CAJA-CARTON
LIQUIDADORES	59	CODIGO PROCESO SIE -CEAREP-001-2020 JULIO	2020	2020	400	CONSERVACION	CAJA-CARTON
LIQUIDADORES	60	CODIGO PROCESO SIE -CEAREP-001-2020 AGOSTO	2020	2020	300	CONSERVACION	CAJA-CARTON
LIQUIDADORES	61	CODIGO PROCESO SIE -CEAREP-001-2020 NOVIEMBRE	2020	2020	300	CONSERVACION	CAJA-CARTON
LIQUIDADORES	62	CODIGO PROCESO SIE -CEAREP-001-2020 OCTUBRE	2020	2020	300	CONSERVACION	CAJA-CARTON
LIQUIDADORES	63	CODIGO PROCESO SIE -CEAREP-001-2020 SEPTIEMBRE	2020	2020	250	CONSERVACION	CAJA-CARTON
<b>total cajas.386</b>							



República Dominicana

Ministerio del Deporte

## LIQUIDACIÓN DE LICENCIAS DE SERVICIOS INSTITUCIONALES CUMPLIDAS

### DATOS DEL COMISIONADO

### N° SOLICITUD

001-CAID-BPC-2022

### APELLIDOS Y NOMBRES COMPLETOS

### NUMERO DE CEDULA

Ponce Cadena Blanca Isabel

1708951015

### DESPACHO/SUBSECRETARIA/COORDINACIÓN A LA QUE PERTENECE

Coordinacion de Administracion e Infraestructura Deportiva



LUGAR DE LA COMISIÓN	ZONA	NIVEL	VALOR VIÁTICO	TIEMPO COMISIÓN			VALOR A CANCELAR
				VIATICOS	SUBSIST	ALIMEN	
Cuenca	A	2DO	\$ 80,00	9			\$ 720,00
							\$ -
							\$ -
							\$ -
							\$ -
			Peajes/Pasajes/Combustible/Otros				\$ -
			VALOR TOTAL				\$ 720,00
			Valor a sustentar 70%				\$ 504,00
			Valor sustentado				\$ 504,00
			Valor restante 30%				\$ 216,00
			<b>VALOR VIATICO TOTAL</b>				<b>720,00</b>
			<b>VALOR A TRANSFERIR</b>				<b>0,00</b>
			<b>ANTICIPO DADO</b>				<b>720,00</b>
			<b>VALOR A DESCONTAR</b>				<b>0,00</b>

