Art. 7 de la Ley Orgánica de Transparencia y Acceso a la Información Pública - LOTAIP

Literal a1) Estructura orgánica funcional

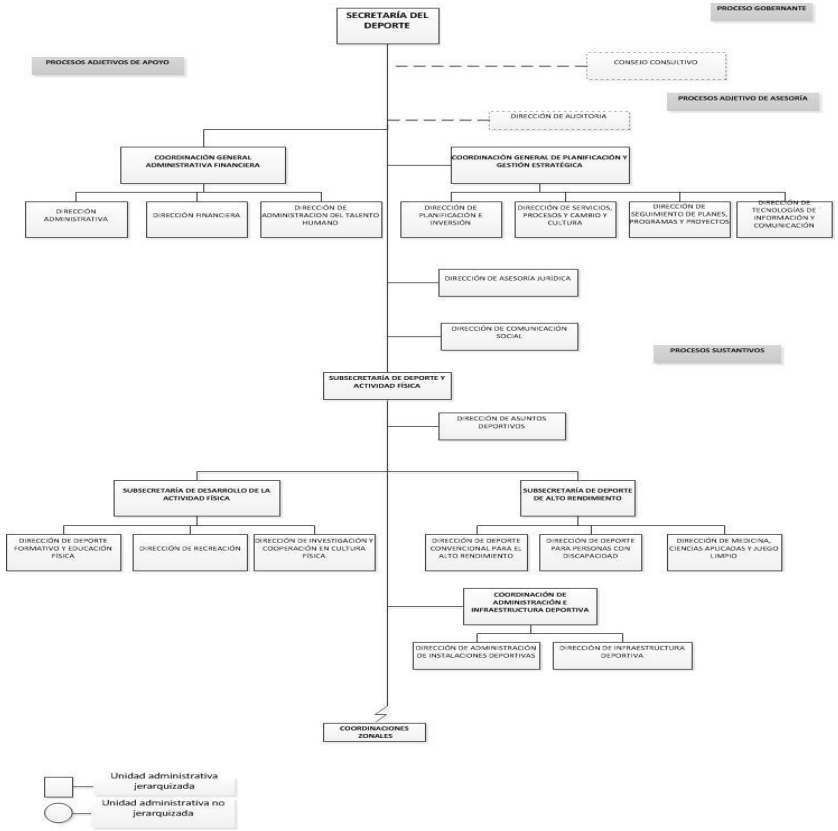

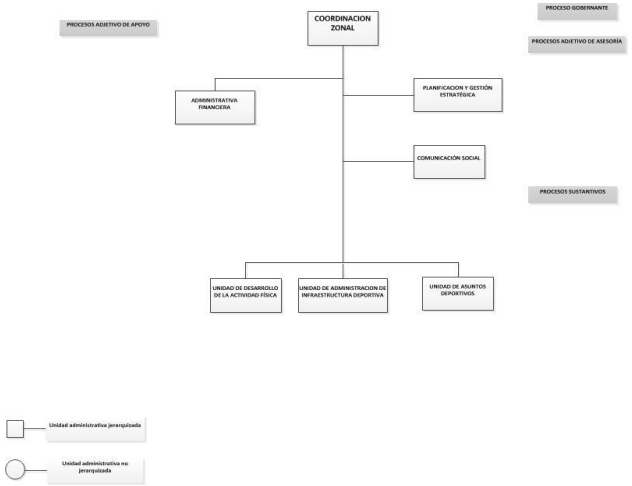

LINK PARA DESCARGAR EL ESTATUTO ORGÁNICO / ESTATUTO POR PROCESOS	ESTATUTO ORGÁNICO POR PROCESOS RESOLUCIÓN Nro. 007-2019 REFORMAS AL ESTATUTO ORGÁNICO POR PROCESOS RESOLUCIÓN Nro. 030-2020
FECHA ACTUALIZACIÓN DE LA INFORMACIÓN:	1/4/2022
PERIODICIDAD DE ACTUALIZACIÓN DE LA INFORMACIÓN:	MENSUAL
UNIDAD POSEEDORA DE LA INFORMACION - LITERAL a1):	DIRECCIÓN DE PLANIFICACIÓN E INVERSIÓN
RESPONSABLE DE LA UNIDAD POSEEDORA DE LA INFORMACIÓN DEL LITERAL a1):	CRISTIAN GUSTAVO MORALES VALENCIA
CORREO ELECTRÓNICO DEL O LA RESPONSABLE DE LA UNIDAD POSEEDORA DE LA INFORMACIÓN:	cmorales@deporte.gob.ec
NÚMERO TELEFÓNICO DEL O LA RESPONSABLE DE LA UNIDAD POSEEDORA DE LA INFORMACIÓN:	(02) 3969200 ext. 2272